



MINISTERO DELLE FINANZE
DIPARTIMENTO DELLE ENTRATE

CATASTO EDILIZIO URBANO

Planimetria di U.T.U. in Comune di ROMA via COMO

Uffici Pubblici Planimetria 1 di 7

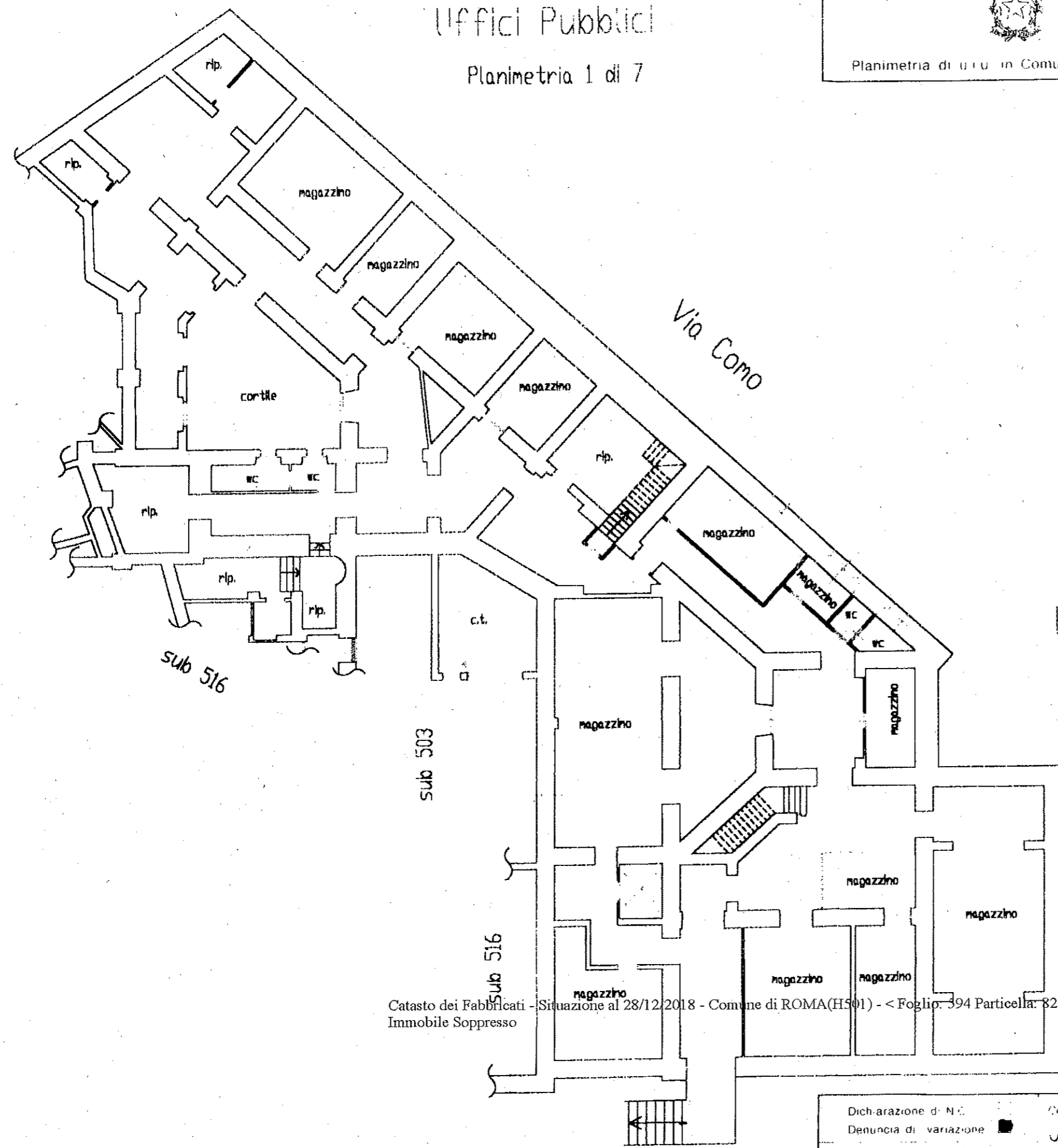

PIANO PRIMO SOTTOSTRADA H=Mt. 2.50

Catasto dei Fabbricati - Situazione al 28/12/2018 - Comune di ROMA (H501) - < Foglio: 394 Particella: 82 - Subalterno 511 >
Immobile Soppresso

ORIENTAMENTO



SCALA DI 1:200

Dichiarazione di N.C.
Denuncia di variazione

Compilata dal GEOM. B. NAROTTA
IRALDO

identificativo catastale
F. 594
n. 82 sub 511

iscritto all'albo del
S. MOTRU
ROMA n. 6361

RISERVA CA. 11111

Azione: 23/09/2001 - Data: 28/12/2018 - n. RM0579144 - Richiedente CTU SERGIO CRUCIANI - Planimetria non attuale - Immobile Soppresso
Formato di req.: A3(296x420) - Fatti di scala: 1:1

Data presentazione: 23/09/2001 - Data: 28/12/2018 - n. RM0579144 - Richiedente CTU SERGIO CRUCIANI - Planimetria non attuale - Immobile Soppresso

Roma - Istituto Poligrafico e Zecca dello Stato - P.V.

Data presentazione: 25/09/2001 - Data: 28/12/2018 - n. RM0579144 - Richiedente CTU SERGIO CRUCIANI - Planimetria non attuale - Immobile Soppresso



MINISTERO DEL BENE URBANO
DIPARTIMENTO DEL TERRENO
CATASTO EDILIZIO URBANO (RDL 13/4/1939 n. 65)

Planimetria : situ. in Comune di ROMA via COMO

101
1-

Uffici Pubblici Planimetria 2 di 7

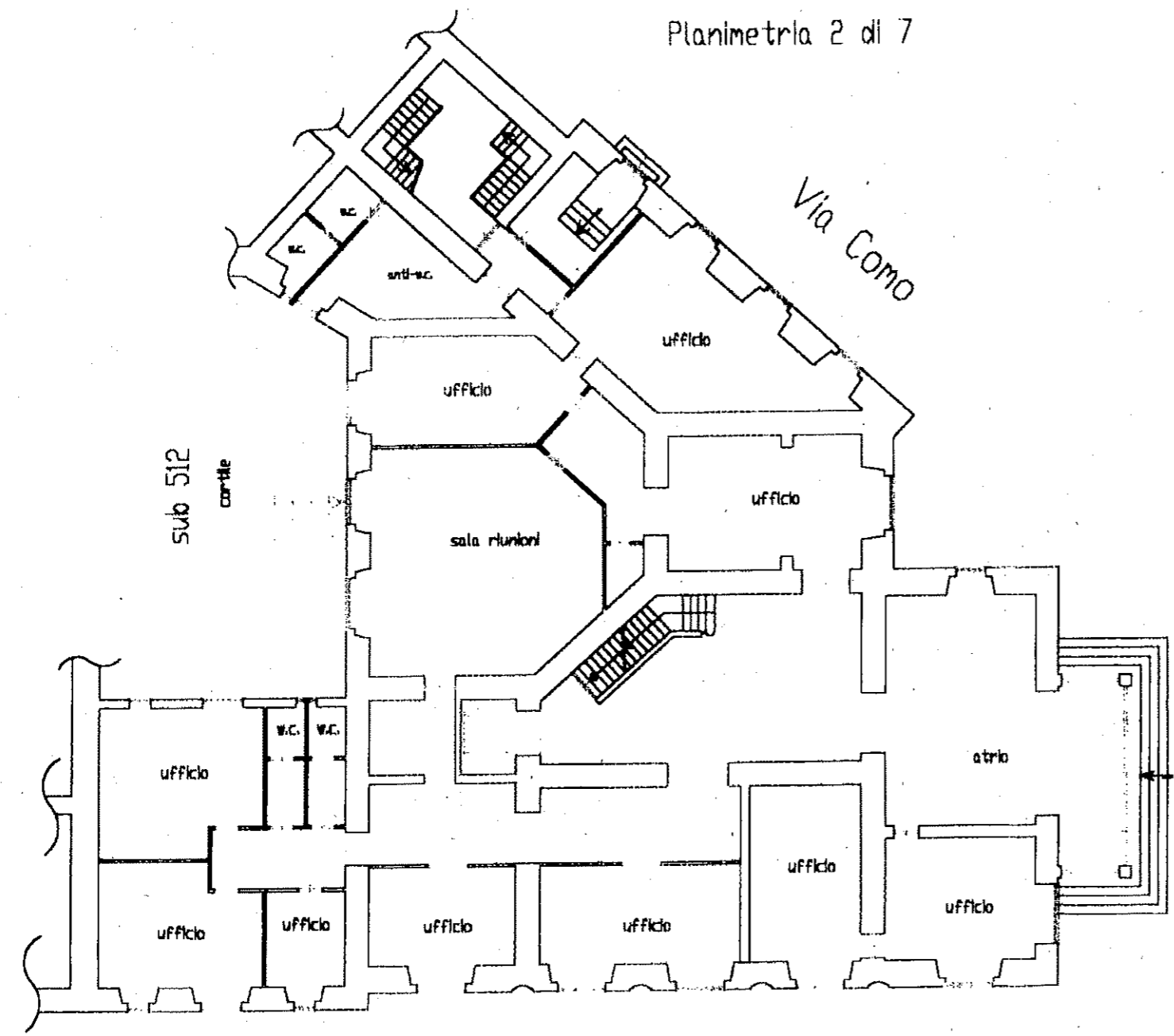

PIANO TERRA H= Mt. 3.50

Catasto dei Fabbricati - Situazione al 28/12/2018 - Comune di ROMA(H501) - < Foglio: 594 Particella: 82 - Subalterno 511 >
Immobile Soppresso

ORIENTAMENTO



Dichiarazione di N.L.	Computata da: <u>GEOM. BONA ROZA</u>
Denuncia di variazione <input checked="" type="checkbox"/>	<u>UBALDO</u>
Identificativo catastale: <u>594</u> <u>82</u> - <u>511</u>	scritto all'atto de: <u>ROMA</u> <u>2634</u>

Data presentazione: 25/09/2001 - Data: 28/12/2018 - n. RM0579144 - Richiedente CTU SERGIO CRUCIANI - Planimetria non attuale - Immobile Soppresso

Data presentazione: 25/09/2001 - Data: 28/12/2018 - n. RM0579144 - Richiedente CTU SERGIO CRUCIANI - Planimetria non attuale - Immobile Soppresso



DIPARTIMENTO DI CATASTRO

CATASTO EDILIZIO URBANO (R.D. 13-4-1939)

300

Planimetria di uffici in Comune di Roma via COMO

Uffici Pubblici

Planimetria 3 di 7

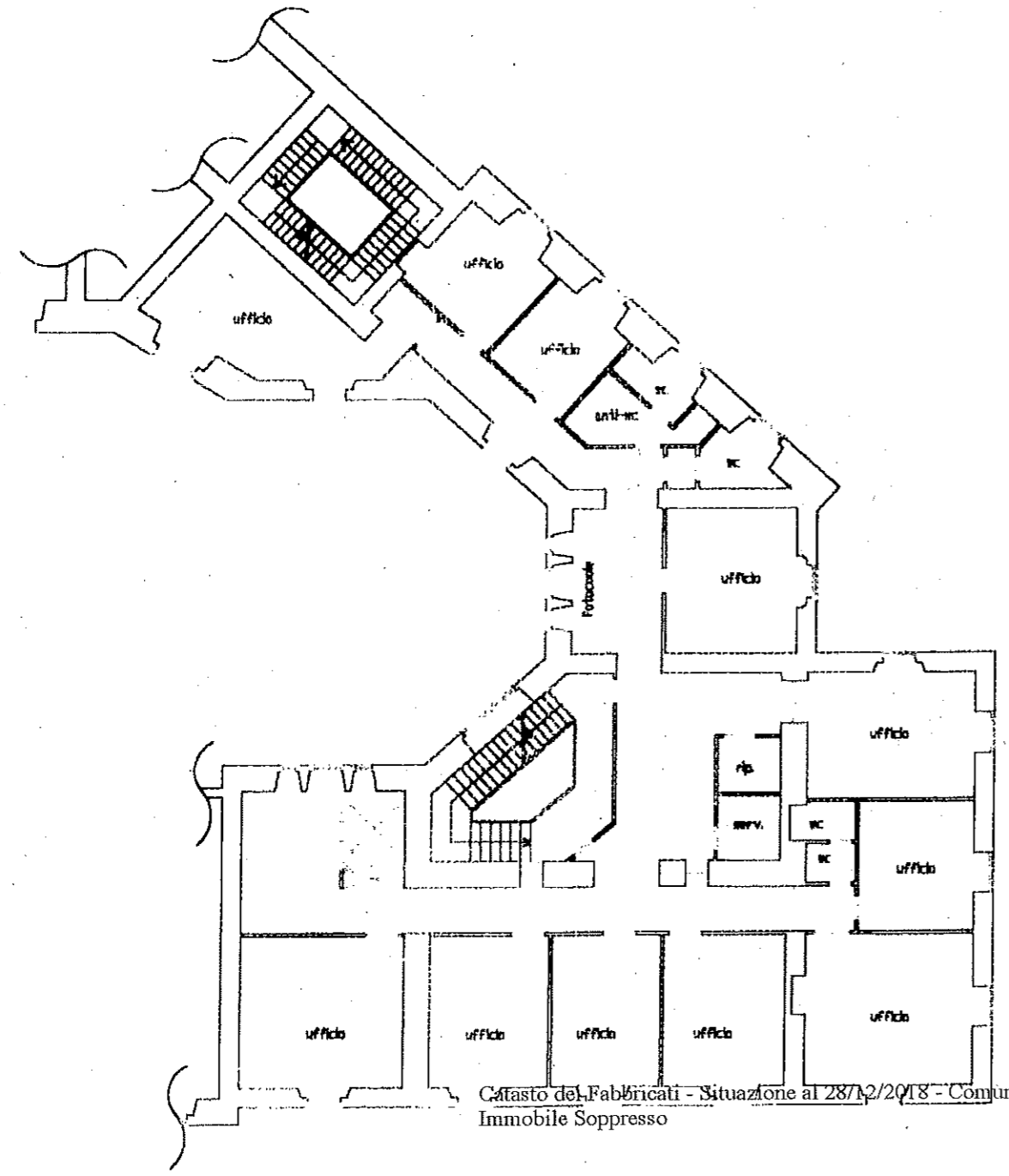

PIANO PRIMO H= Mt. 3.00

Catasto dei Fabbricati - Situazione al 28/12/2018 - Comune di ROMA(H501) - < Foglio: 594 Particella: 82 - Subalterno 511 >
Immobile Soppresso

ORIENTAMENTO

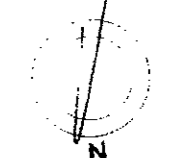

SCALA DI 1:200

Dichiarazione di N.C.	Completata da <u>Geom. BUNAROTA</u>
Denuncia di variazione	<u>VALIDO</u>
Identificativo catastale: <u>511</u>	Isritto all'albo de <u>25045</u>
<u>82</u>	della provincia di <u>RM</u>

RISERVA AL CLIENTE

Data presentazione: 25/09/2001 - Data: 28/12/2018 - n. RM0579144 - Richiedente CTU SERGIO CRUCIANI - Planimetria non attuale - Immobile Soppresso

Data presentazione: 25/09/2001 - Data: 28/12/2018 - n. RM0579144 - Richiedente CTU SERGIO CRUCIANI - Planimetria non attuale - Immobile Soppresso
Formato: 7 - Formato di acq.: A3(296x420) - Fatt. di scala: 1:1



Planimetria 3/3/3 in Comune di ROMA via LOMO

300
1-

Ufficio Pubblico

Planimetria 4 di 7

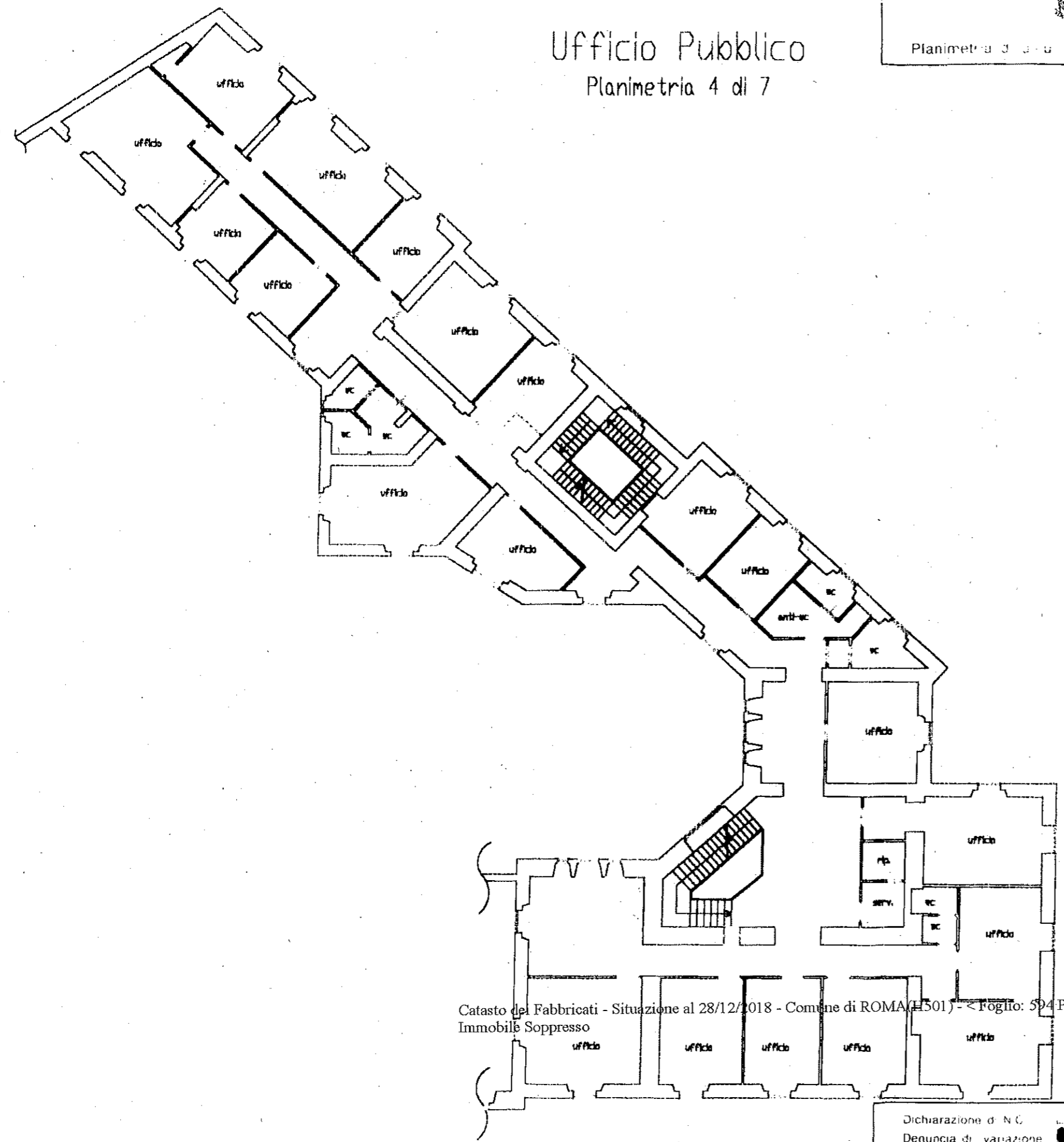

PIANO SECONDO H= Mt. 3,00

Catasto dei Fabbricati - Situazione al 28/12/2018 - Comune di ROMA (H501) - Foglio: 594 Particella: 82 - Subalterno 511 >
Immobile Soppresso

ORIENTAMENTO



SCALA DI 1:200

Dichiarazione di N.C.
Denuncia di variazione

Identificativo catastale
594
82 sub 511

Compilata dal GEOM. BONDROTA

UBALDO
iscritto all'albo dei Geometri
ROMA 6201

RISERVA AL CLIENTE

Data presentazione: 25/09/2001 - Data: 28/12/2018 - n. RM0579144 - Richiedente CTU SERGIO CRUCIANI - Planimetria non attuale - Immobile Soppresso
Torschede: 7 - Formato di acq.: A3(296x420) - Fatt. di scala: 1:1

Ufficio Pubblico

Planimetria 5 di 7



MINISTERO DEL BILANCIO
DIPARTIMENTO DEL REGISTRO
CATASTO EDILIZIO URBANO (R.D.L. 13.4.1939 - 852)

Planimetria di un'u in Comune di **ROMA** via **OMO**

AA
300
13

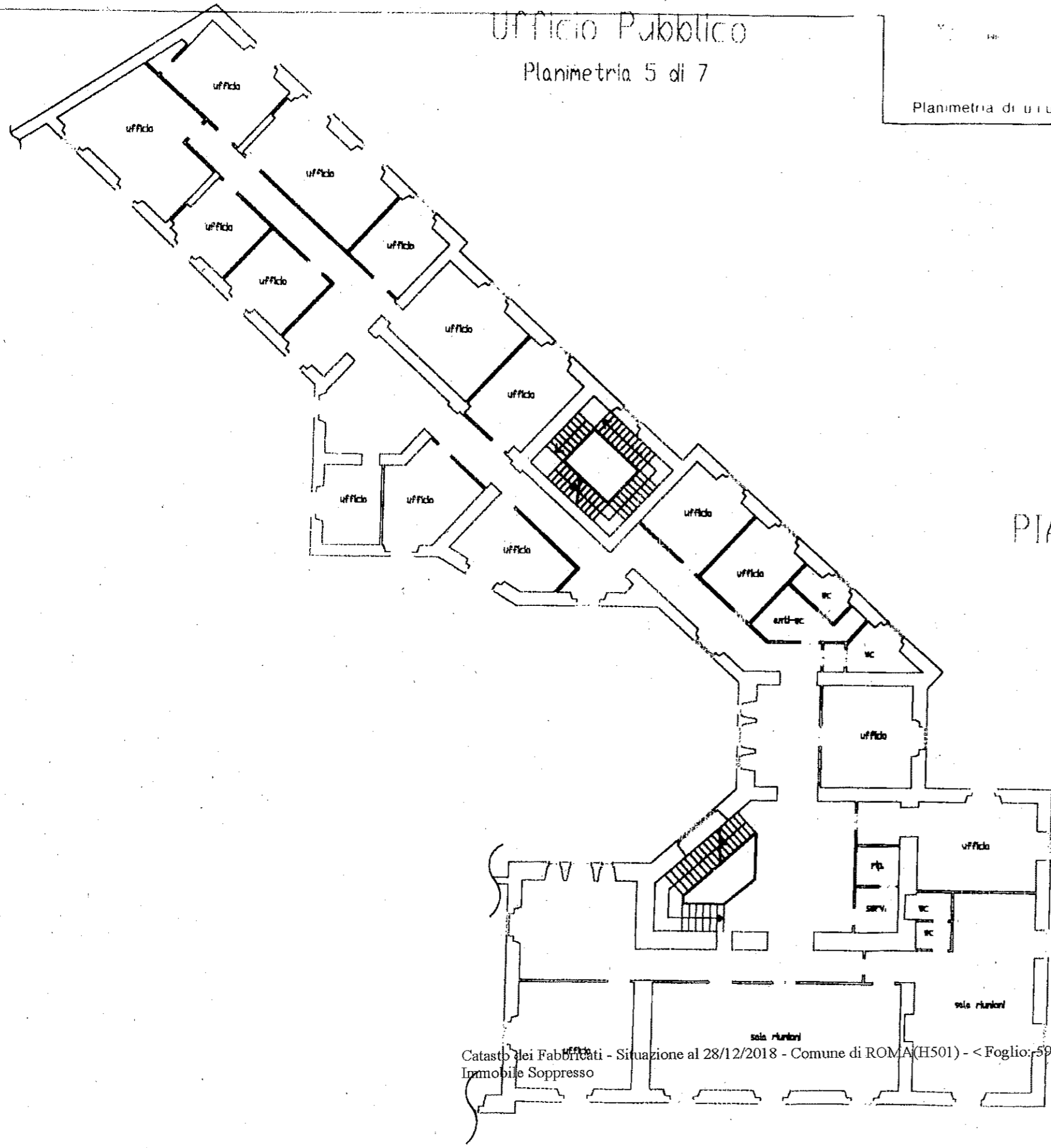

PIANO TERZO H= Mt. 3.00

Catasto dei Fabbricati - Situazione al 28/12/2018 - Comune di ROMA(H501) - < Foglio: 594 Particella: 82 - Subalterno 511 >
Immobile Soppresso

ORIENTAMENTO



SCALA DI 1:200

Dichiarazione di N	Compilata da GIULIA BONARDA	RISERVA AL ... UFFICIO
Denuncia di variazione	UBALDO	
Id. dep. di ...	GIULIA BONARDA	
594	ROMA 120301	
82	511	

Data presentazione: 25/09/2011 - Data: 28/12/2018 - n. RM0579144 - Richiedente CTU SERGIO CRUCIANI - Planimetria non attuale - Immobile Soppresso
Folioschede: 7 - Formato di acq. A3(296x420) - Patt. di scala: 1:1



Planimetria d. l. n. in Comune di **ROMA** via **COMO**

Uffici Pubblici

Planimetria 6 di 7

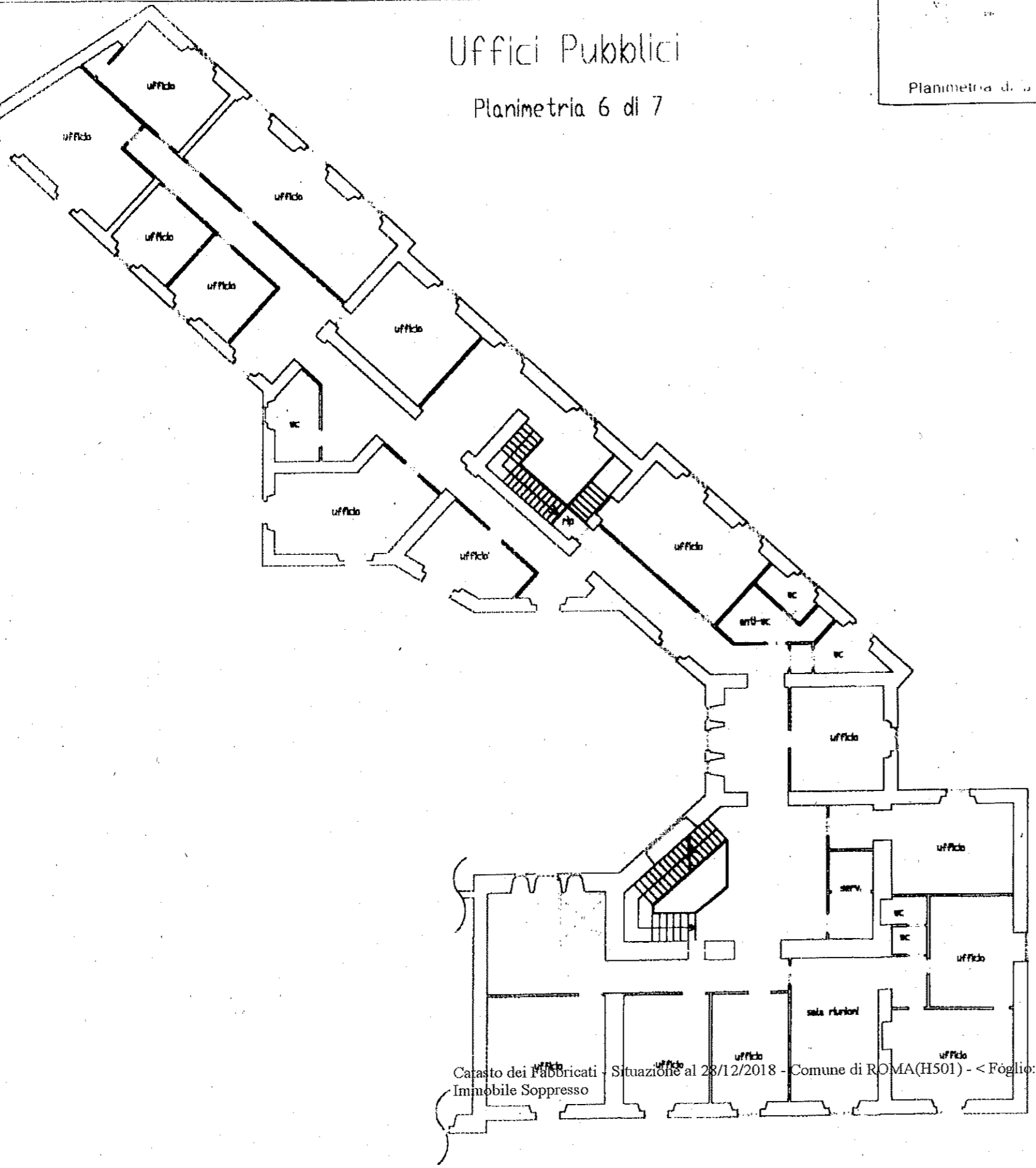

PIANO QUARTO H= Mt. 3.00

Catasto dei fabbricati - Situazione al 28/12/2018 - Comune di ROMA(H501) - < Foglio: 594 Particella: 82 - Subalterno 511 >
Immobile Soppresso

ORIENTAMENTO



SCALA DI 1: 200

Dichiarazione di N.C.
Denuncia di variazione

Compilata dal **Geom. BONAROTA**

UBALDO

iscritto all'albo dei Geometri
n. 10666

Identificativi catastali
594
82 511

RESERVAZIONE DIRITTO



Uffici Pubblici

Planimetria 7 di 7

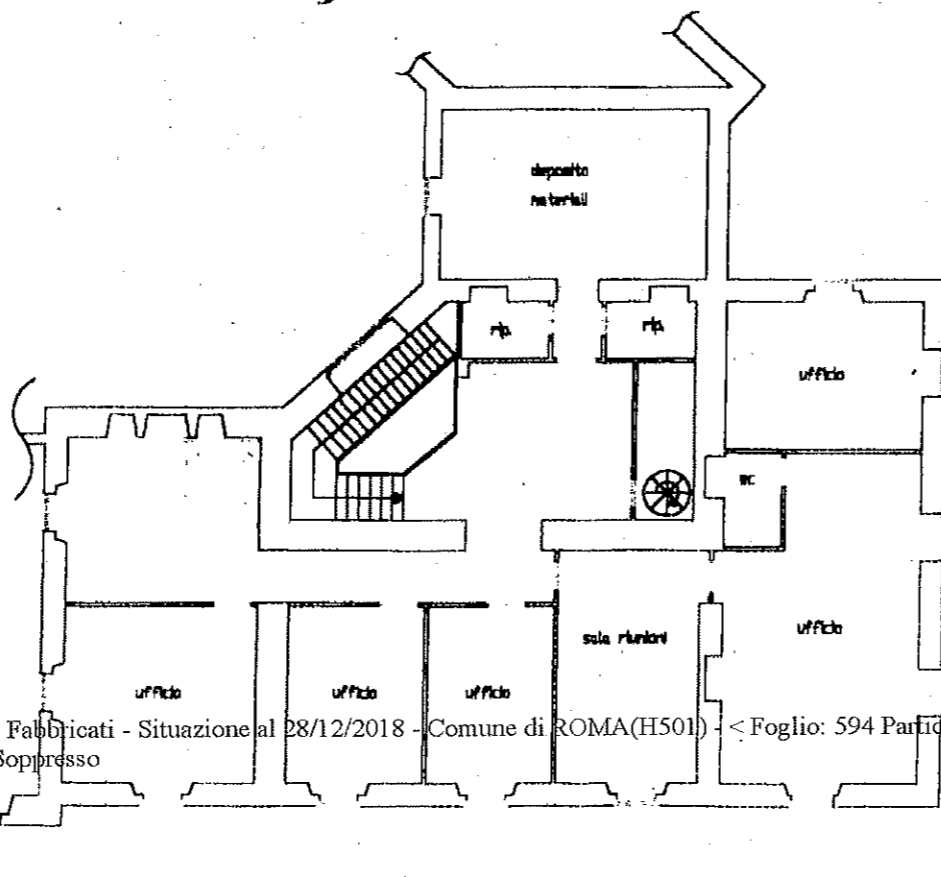
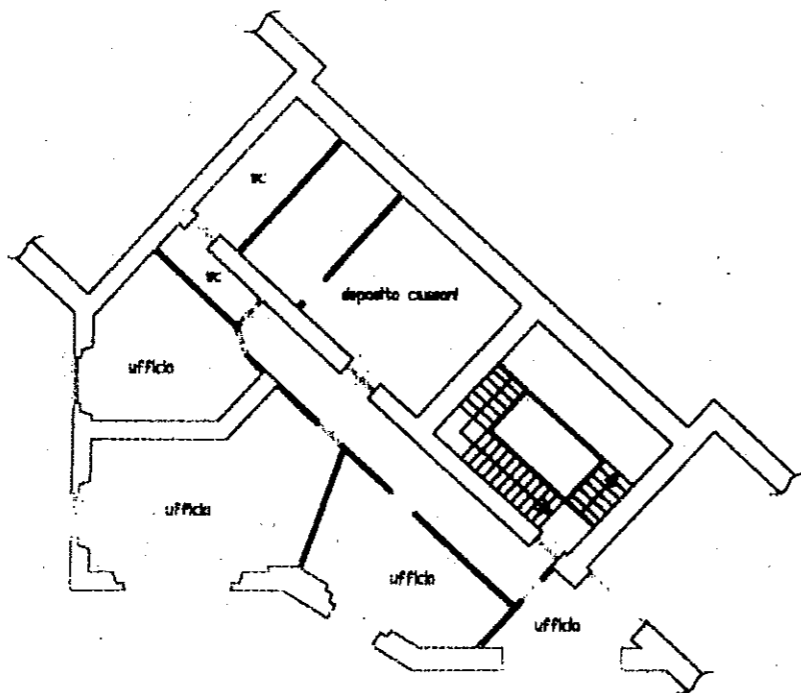
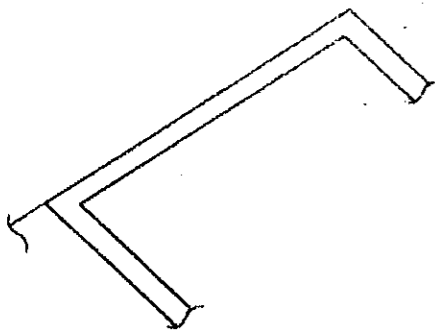

PIANO QUINTO H= Mt. 3.00

Catasto dei Fabbricati - Situazione al 28/12/2018 - Comune di ROMA(H501) < Foglio: 594 Particella: 82 - Subalterno 511 >
Immobile Soppresso

ORIENTAMENTO

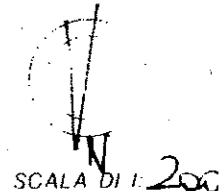

Dichiarazione di ...
Denuncia di variazione

Computata da: **GEOM. BONA ROTA**

UBALDO

identificativo catastale:
F. **594**
P. **82** - **511**

iscritto all'atto n. **65055/URV**
Roma / **6351**

RISERVATO

Data presentazione: 25/09/2001 - Data: 28/12/2018 - n. RM0579144 - Richiedente CTU SERGIO CRUCIANI - Planimetria non attuale - Immobile Soppresso
Tot. schede: 7 - Formato di seq.: A3(29x420) - Fatti di scala: 1:1

Data presentazione: 25/09/2001 - Data: 28/12/2018 - n. RM0579144 - Richiedente CTU SERGIO CRUCIANI - Planimetria non attuale - Immobile Soppresso