

3 - TERNI (TR) LOCALITA' SABBIONI – EDIFICIO COMMERCIALE

FALLIMENTO N.29/2017 - ALIMENTITALIANI SRL

PERIZIA – ALLEGATO C – VISURE E PLANIMETRIE CATASTALI

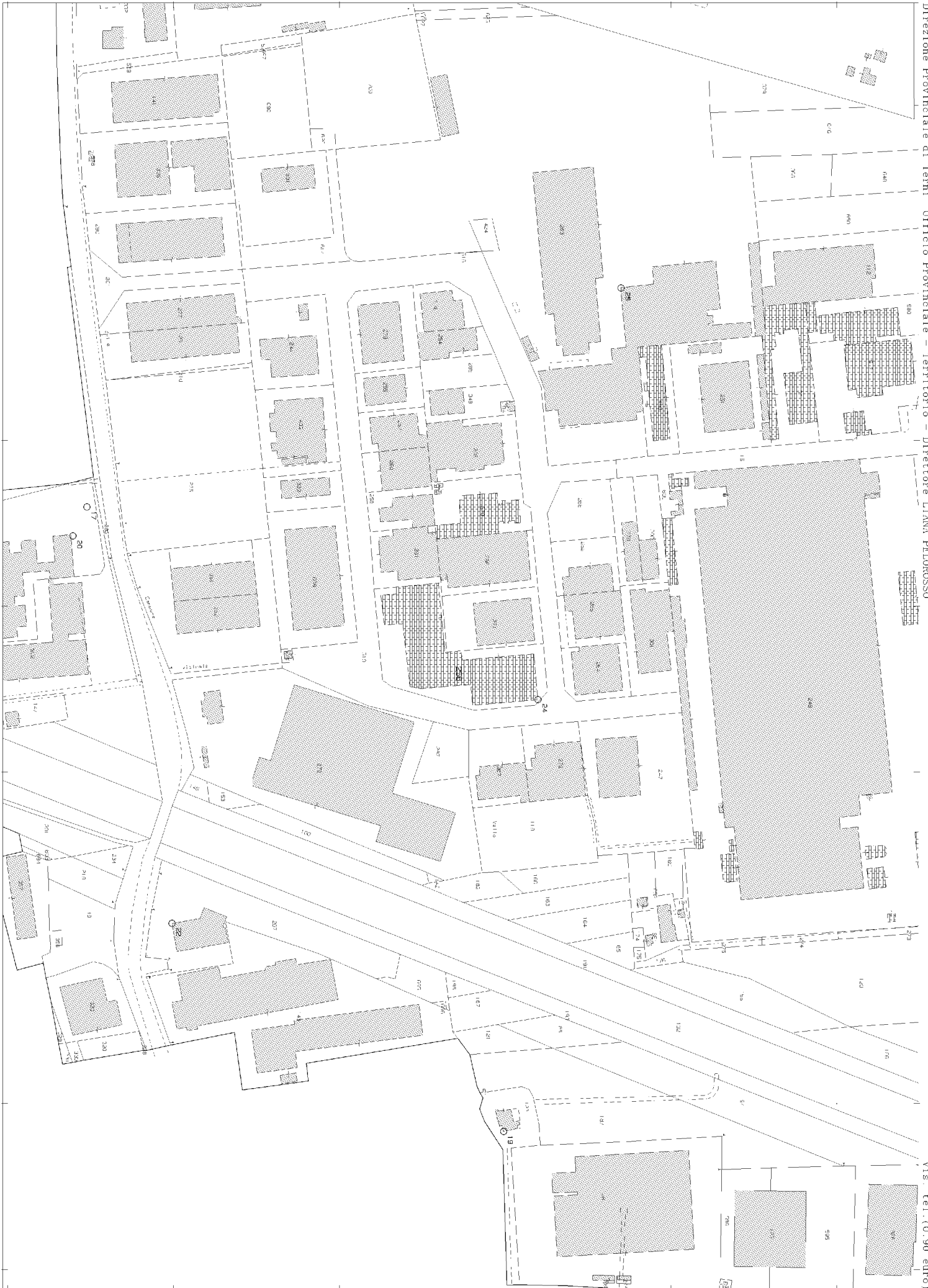



**Agenzia del Territorio
CATASTO FABBRICATI
Ufficio Provinciale di
Terni**

Dichiarazione protocollo n. TR0090290 del 28/12/2006

Planimetria di u.i.u. in Comune di Terni

Via Del Commercio

civ. 22

Identificativi Catastali:

Sezione:

Foglio: 101

Particella: 256

Subalterno: 2

Compilata da:

Fabbri Mauro

Iscritto all'albo:

Ingegneri

Prov. Terni

N. 430

Scheda n. 1

Scala 1:500

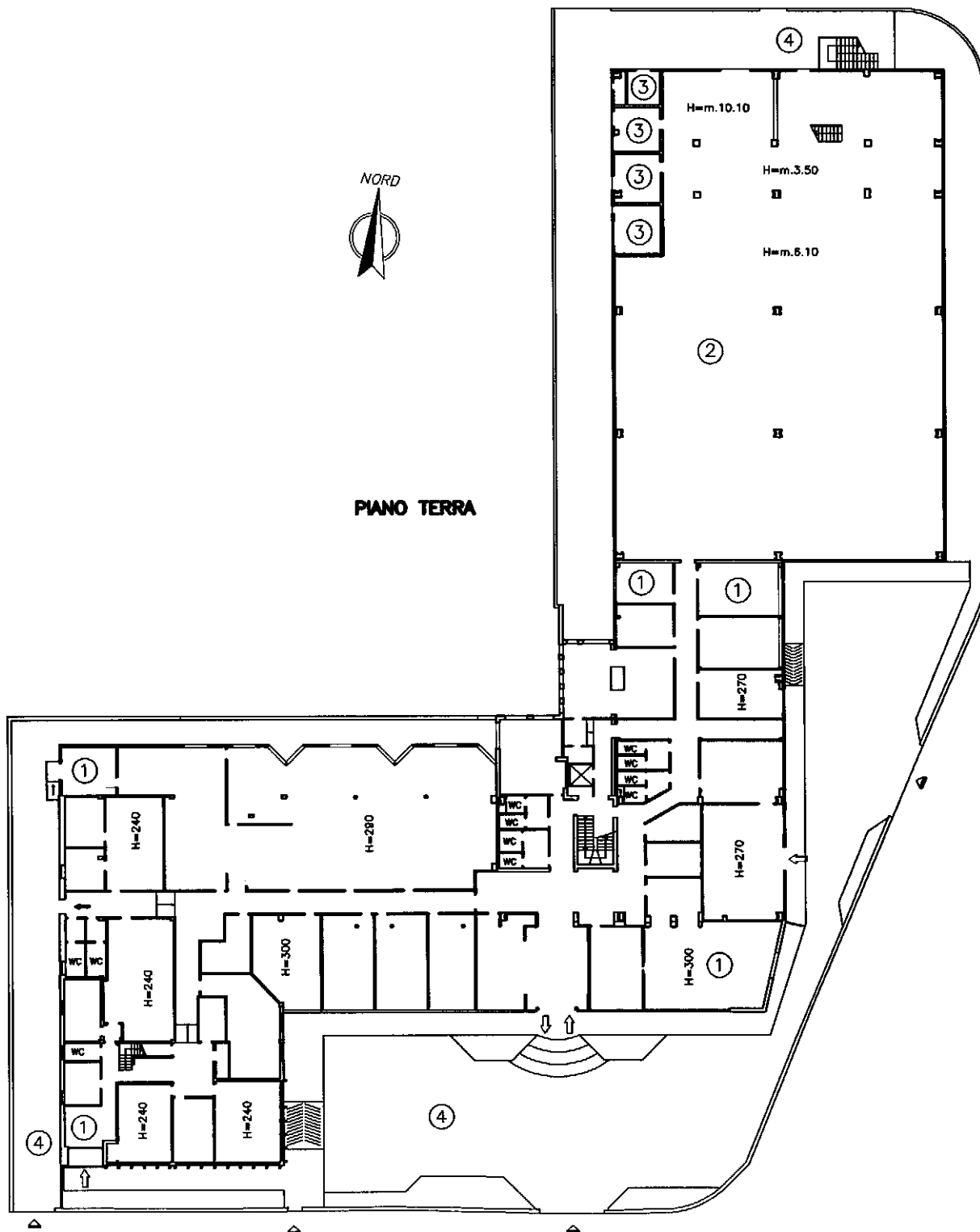

PIANO TERRA

Catasto dei Fabbricati - Situazione al 02/02/2018 - Comune di TERNI (L.117) - < Foglio: 101 - Particella: 256 - Subalterno: 2 >
VIA DEL COMMERCIO n. 22 piano: T-1-2-3;

Ultima planimetria in atti

**Agenzia del Territorio
CATASTO FABBRICATI
Ufficio Provinciale di
Terni**

Dichiarazione protocollo n. TR0090290 del 28/12/2006

Planimetria di u.i.u. in Comune di Terni

Via Del Commercio

civ. 22

Identificativi Catastali:

Sezione:
Foglio: 101
Particella: 256
Subalterno: 2

Compilata da:
Fabbri Mauro
Iscritto all'albo:
Ingegneri

Prov. Terni N. 430

Scheda n. 2 Scala 1:500

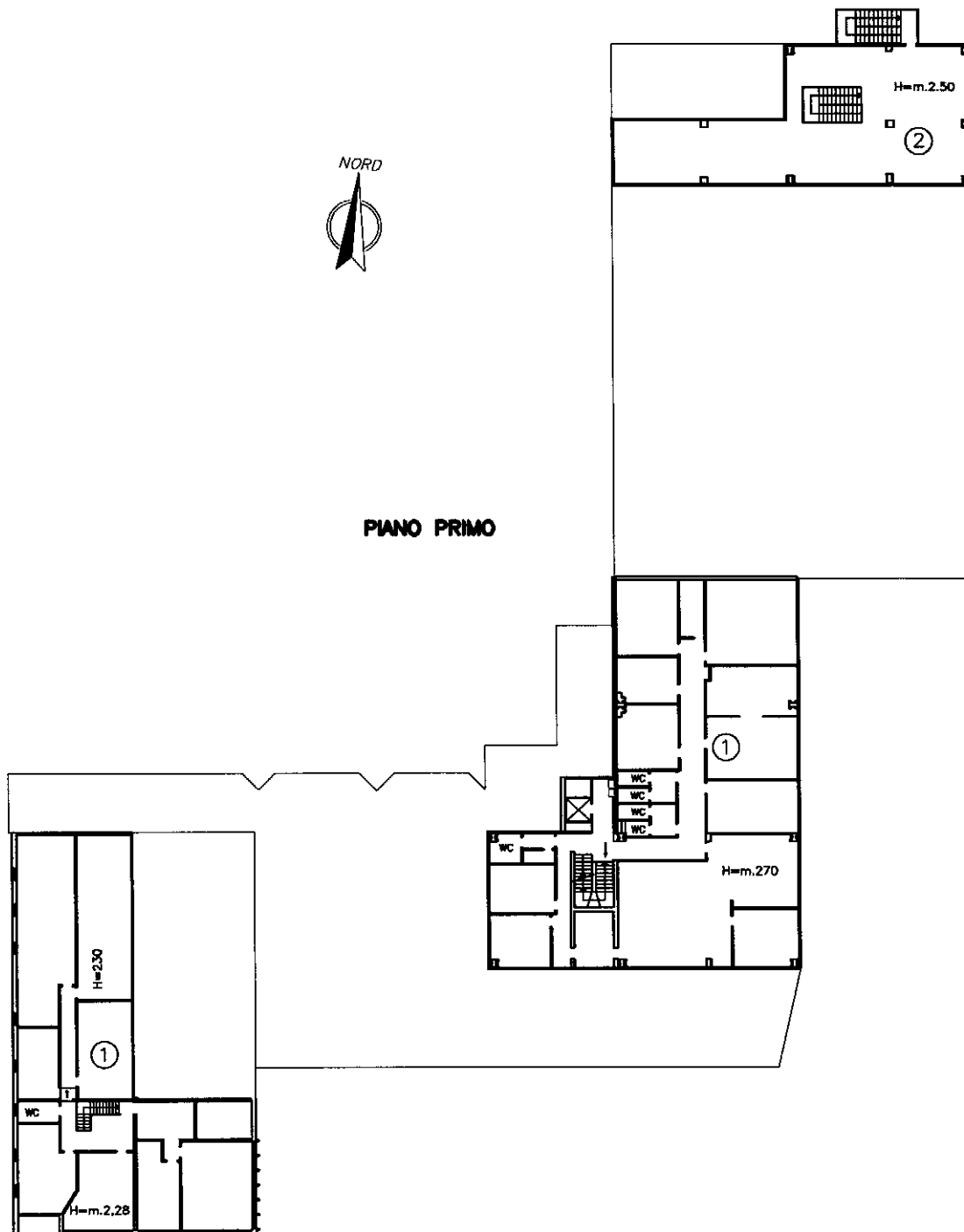

PIANO PRIMO



Catasto dei Fabbricati - Situazione al 02/02/2018 - Comune di TERNI (L.117) - < Foglio: 101 - Particella: 256 - Subalterno: 2 >
VIA DEL COMMERCIO n. 22 piano: T-1-2-3;

Ultima planimetria in atti

**Agenzia del Territorio
CATASTO FABBRICATI
Ufficio Provinciale di
Terni**

Dichiarazione protocollo n. TR0090290 del 28/12/2006

Planimetria di u.i.u. in Comune di Terni

Via Del Commercio

civ. 22

Identificativi Catastali:

Sezione:

Foglio: 101

Particella: 256

Subalterno: 2

Compilata da:

Fabbri Mauro

Iscritto all'albo:

Ingegneri

Prov. Terni

N. 430

Scheda n. 3

Scala 1:500

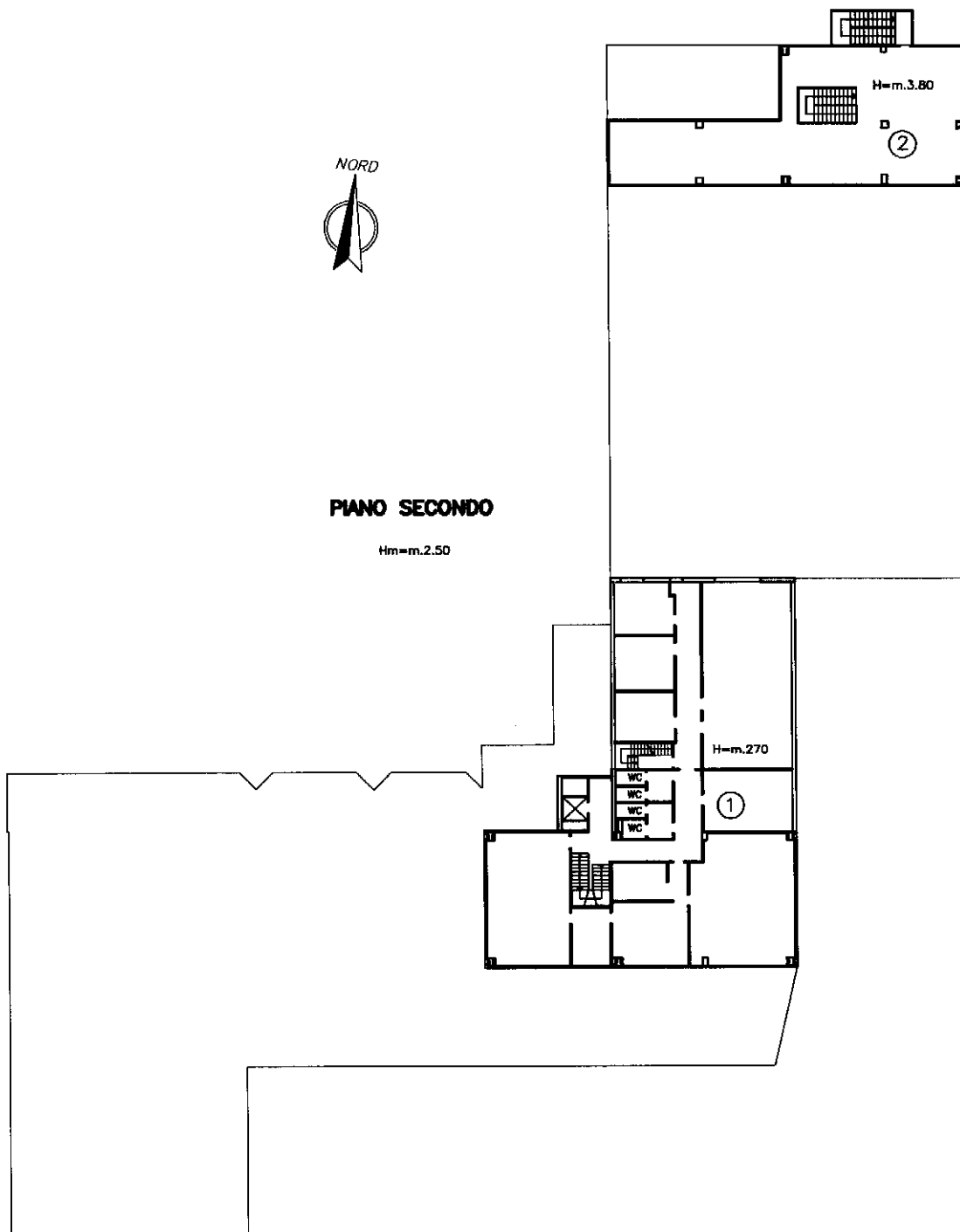

Catasto dei Fabbricati - Situazione al 02/02/2018 - Comune di TERNI (L.117) - < Foglio: 101 - Particella: 256 - Subalterno: 2 >
VIA DEL COMMERCIO n. 22 piano: T-1-2-3;

Una planimetria in atti

**Agenzia del Territorio
CATASTO FABBRICATI
Ufficio Provinciale di
Terni**

Dichiarazione protocollo n. TR0090290 del 28/12/2006

Planimetria di u.i.u. in Comune di Terni

Via Del Commercio

civ. 22

Identificativi Catastali:

Sezione:

Foglio: 101

Particella: 256

Subalterno: 2

Compilata da:

Fabbri Mauro

Iscritto all'albo:

Ingegneri

Prov. Terni

N. 430

Scheda n. 4

Scala 1:500



PIANO TERZO

Hm=m.2.50



Catasto dei Fabbricati - Situazione al 02/02/2018 - Comune di TERNI (L.117) - < Foglio: 101 - Particella: 256 - Subalterno: 2 >
VIA DEL COMMERCIO n. 22 piano: T-1-2-3;

Ultima planimetria in atti

Visura per soggetto

Situazione degli atti informatizzati al 31/01/2018

Direzione Provinciale di Terni
Ufficio Provinciale - Territorio

Infestazioni catastali immobili indicati al n. 3

N.	DATI ANAGRAFICI		CODICE FISCALE		DIRITTI E ONERI REALI	
1	ALIMENTITALIANI SRL con sede in CARIATI		03476650787*		(1) Proprieta` per 2/3	
2	MOLINI POPOLARI RIUNITI ELLERA UMBERTIDE SOCIETA` COOPERATIVA AGRICOLA con sede in CORCIANO		00294530548*		(1) Proprieta` per 1/3	
DATI DERIVANTI DA						
ISTRUMENTO (ATTO PUBBLICO) del 22/12/2016 Nota presentata con Modello Unico in atti dal 03/01/2017 Repertorio n.: 322499 Rogante: GISSONNA LEUCIO Sede: RENDE Registrazione: Sede: COMPR.AVENDITA (n. 34.2/2017)						

4. Unità Immobiliari site nel Comune di TERNI(Codice L117) - Catasto dei Fabbricati

N.	DATI IDENTIFICATIVI				DATI DI CLASSAMENTO				ALTRE INFORMAZIONI				
	Sezione Urbana	Foglio	Particella	Sub	Zona Cens.	Micro Zona	Categoria	Classe	Consistenza	Superficie Catastale	Rendita	Indirizzo Dati derivanti da	Dati ulteriori
1		101	256	2	2		D/8				Euro 43.728,00	VIA DEL COMMERCIO n. 22 piano: T-1-2-3; VARIAZIONE del 20/02/2014 protocollo n. TR0013038 in atti dal 20/02/2014 G. A. F. RETTIFICA ZONA CENSUARIA (n. 2712.1/2014)	Annotazione
2		101	263	7	2		D/1				Euro 34.184,00	VIA MERCURIO n. 15 piano: S1-T-1-2-3-4; VARIAZIONE NEL CLASSAMENTO del 11/12/2009 protocollo n. TR0171847 in atti dal 11/12/2009 VARIAZIONE DI CLASSAMENTO (n. 12784.1/2009)	Annotazione
3		101	263	8	2		D/1				Euro 12.442,00	VIA MERCURIO n. 15 piano: T; VARIAZIONE NEL CLASSAMENTO del 11/12/2009 protocollo n. TR0171849 in atti dal 11/12/2009 VARIAZIONE DI CLASSAMENTO (n. 12786.1/2009)	Annotazione
4		101	263	9	2		A/3	6	5 vani	Totale: 94 m ² Totale escluse aree scoperte** : 85 m ²	Euro 198,84	VIA MERCURIO n. 15 piano: T-1; Variazione del 09/11/2015 - Inserimento in visura dei dati di superficie.	
5		101	263	11	2		C/2	6	360 m ²	Totale: 370 m ²	Euro 780,88	VIA MERCURIO n. 15 piano: T; Variazione del 09/11/2015 - Inserimento in visura dei dati di superficie.	Annotazione