

7 - CHIARAVALLE (AN) – CAPANNONE ARTIGIANALE-COMMERCIALE

FALLIMENTO N.29/2017 ALIMENTITALIANI srl

PERIZIA – ALLEGATO C – VISURE E PLANIMETRIE CATASTALI

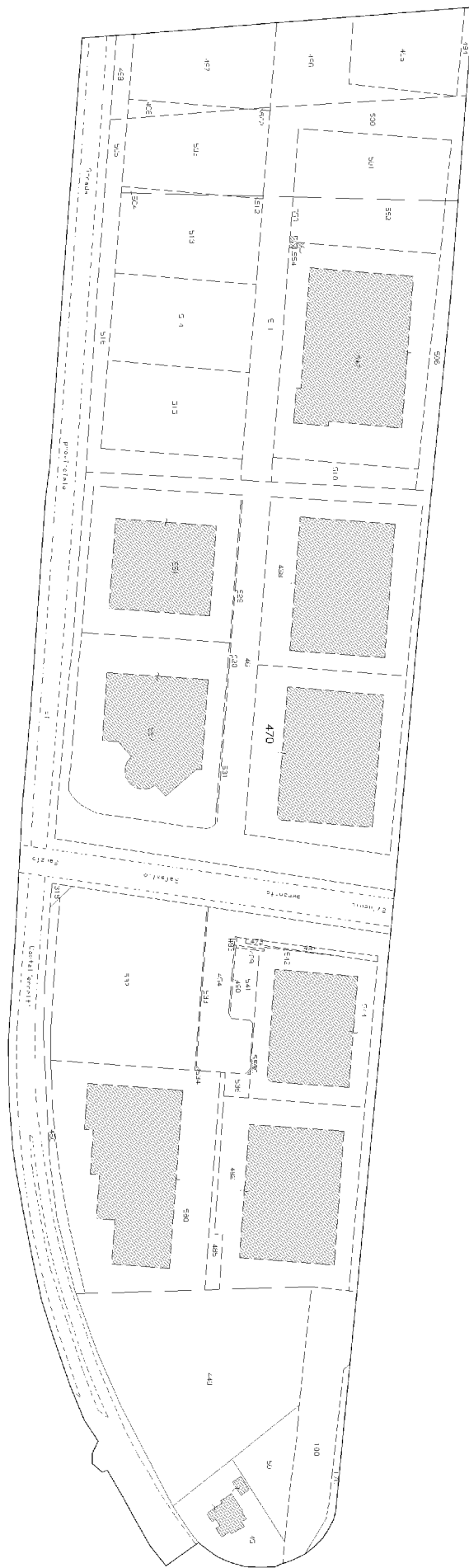



Agenzia delle Entrate
CATASTO FABBRICATI
Ufficio provinciale di Ancona

ELABORATO PLANIMETRICO	Compilato da: Corallini Francesco	Iscritto all'albo: Geometri	Prov. Ancona	N. 01770
Comune di Chiaravalle	Sezione: Foglio: 21	Particella: 470	Pr. n. 005530/p.	22/05/2015 del
Dimostrazione grafica dei subalterni	Tipo Mappale n. del del Scala 1 : 500			

Ultima planimetria in atti

Data: 01/02/2018 - n. T247356 - Richiedente: Telematico

Totale schede: 1 - Formato di acquisizione: A3(297x420) - Formato stampa richiesto: A4(210x297) - Fattore di scala non utilizzabile

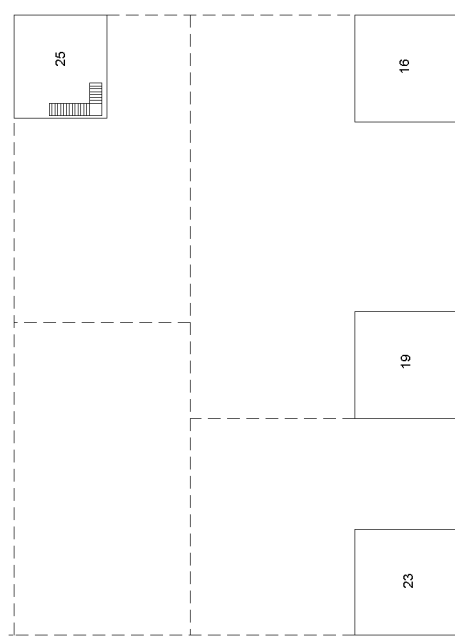

PIANO PRIMO

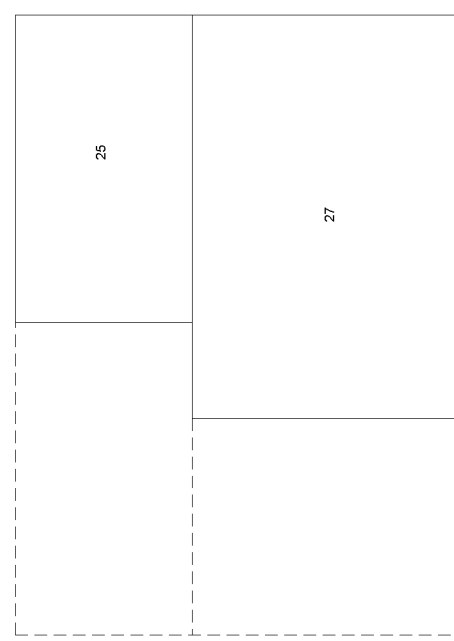

PIANO COPERTURA

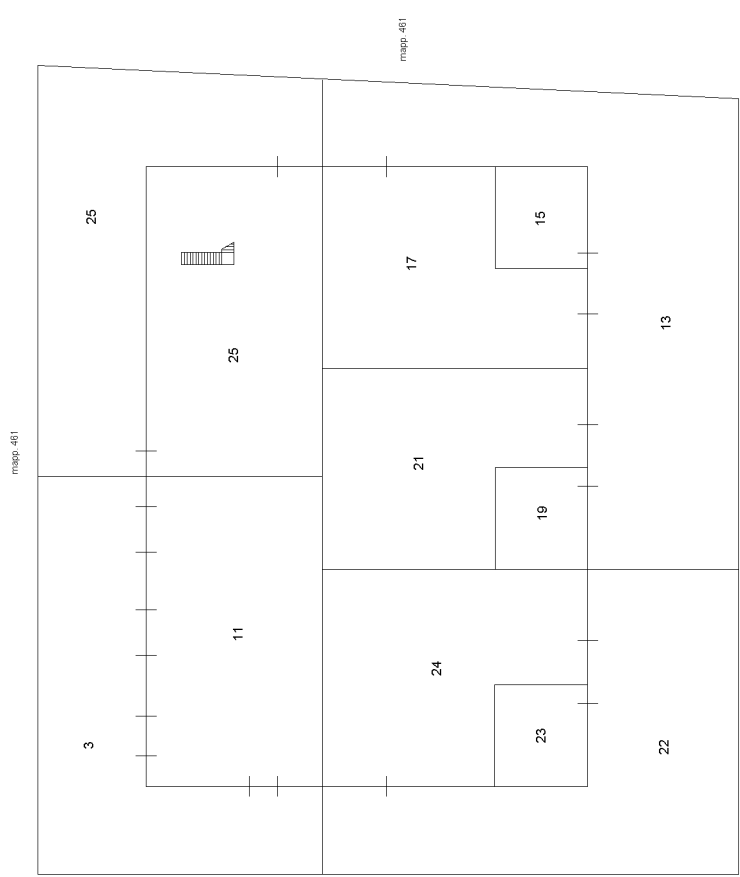

PIANO TERRA



MODULARIO
a r.f. n. 497



MINISTERO DELLE FINANZE
DIPARTIMENTO DEL TERRITORIO
CATASTO EDILIZIO URBANO (RDL 13-4-1939, n. 652)

MOD. BN (CEU)

LIRE
200

Planimetria di u.i.u. in Comune di CHIARAVALLE via GRANLETTA civ.

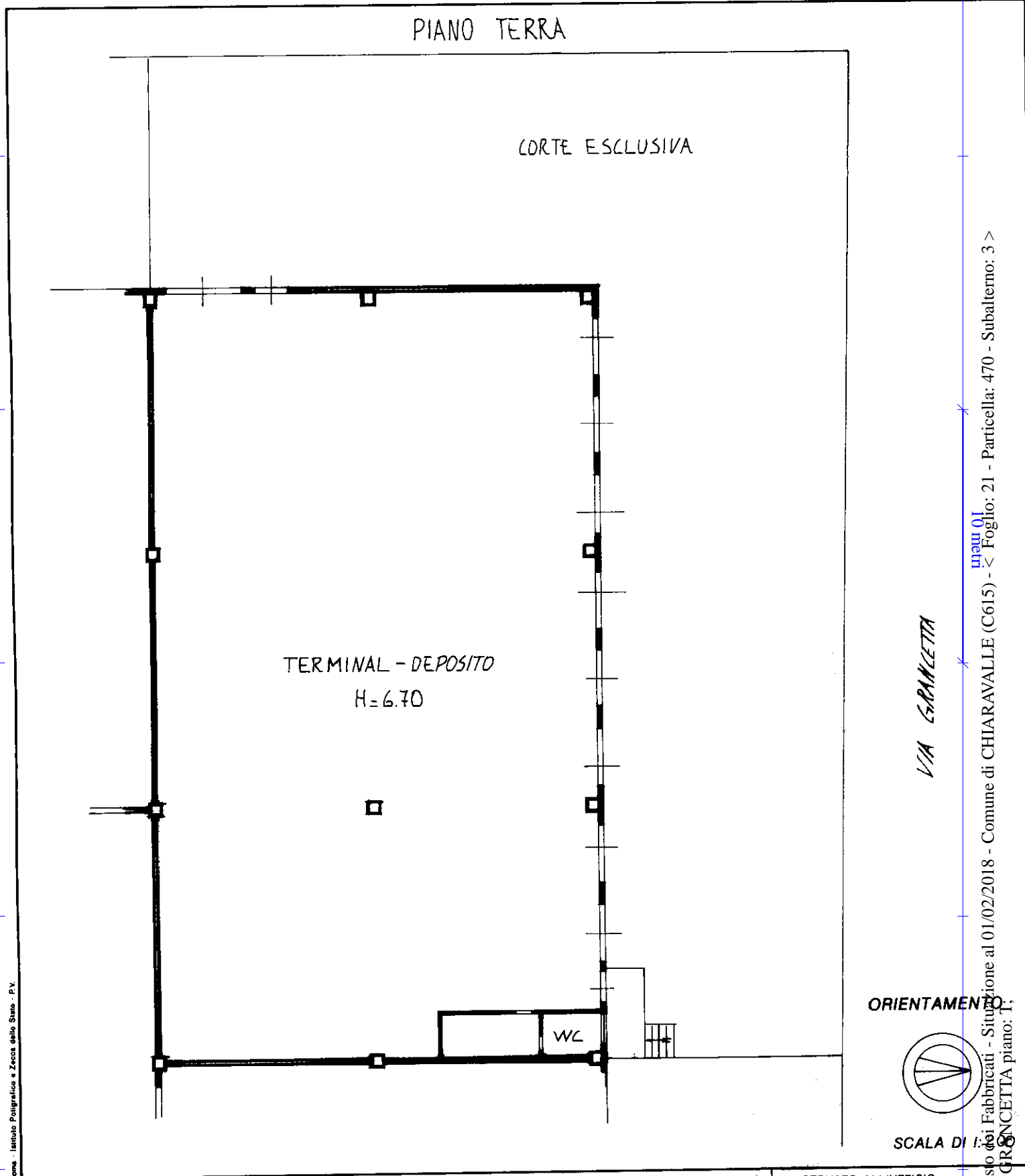

Roma - Istituto Poligrafico e Zecca dello Stato - P.V.

Catasto dei Fabbricati - Situazione al 01/02/2018 - Comune di CHIARAVALLE (C615) - Foglio: 21 - Particella: 470 - Subalterno: 3 >
VIA GRANLETTA piano: 1

Ultima planimetria in atti

Dichiarazione di N.C.
 Denuncia di variazione

Data presentazione: 16/11/2000 - Data: 01/02/2018 - n. T256714 - Richiedente: GNNMHL65H25C588A
 Totale schede: 11 - Formato di acquisizione: A4 (210x297) della provincia di ANCONA
 n. 470 sub. 11
 data 14 NOV 2000

Compilata dal DOT. ING. ROCCHETTI CESARINO
 (Titolo, cognome e nome)

INGEGNERI ANCONA Dott. Ing. Cesarino ROCCETTI
 Ordine Ingegneri Prov. Ancona n. 998

RISERVATO ALL'UFFICIO

16-11-2000
 5872

Visura per soggetto

Situazione degli atti informatizzati al 31/01/2018

Dati della richiesta	Denominazione: ALIMENTITALIANI SRL Terreni e Fabbricati siti in tutta la provincia di ANCONA
Soggetto individuato	ALIMENTITALIANI SRL con sede in CARIATI C.F.: 03476650787

1. Unità Immobiliari site nel Comune di CHIARAVALLE(Codice C615) - Catasto dei Fabbricati

N.	DATI IDENTIFICATIVI				DATI DI CLASSAMENTO				ALTRE INFORMAZIONI					
	Sezione Urbana	Foglio	Particella	Sub	Zona Cens.	Zona	Micro Zona	Categoria	Classe	Consistenza	Superficie Catastale	Rendita	Indirizzo	Dati ulteriori
1		21	470	3				D/1				Euro 1.890,23 L. 3.660.000	VIA GRANCETTA piano: T; VARIAZIONE del 16/11/2000 protocollo n. 155640 in atti dal 16/11/2000 DA LAVORAZIONE A TERMINAL-DEPOSITO (n. 5877.1/2000)	Annotazione

Immobile 1: Annotazione: classamento proposto e validato (d.m. 701/94)

Intestazione degli immobili indicati al n. 1

N.	DATI ANAGRAFICI	CODICE FISCALE	DIRITTI E ONERI REALI
1	ALIMENTITALIANI SRL con sede in CARIATI	03476650787*	(1) Proprieta` per 1/1
DATI DERIVANTI DA ISTRUMENTO (ATTO PUBBLICO) del 22/12/2016 Nota presentata con Modello Unico in atti dal 30/12/2016 Repertorio n.: 322499 Rogante: GISSONNA LEUCIO Sede: RENDE Registrazione: Sede: COMPR-AVENDITA (n. 17572.1/2016)			

Unità immobiliari n. 1

Tributi erariali: Euro 0,90

Visura telematica

* Codice Fiscale Validato in Anagrafe Tributaria