



COMUNE DI SAN FIOR
PROVINCIA DI TREVISO

San Fior, li 1 DIC. 1983

Prot. N. 6420/83 / Pratica N. 38/80

Oggetto: Concessione n° 38/80 I variante per l'esecuzione

di opere edilizie a nome di

LETBALLI NILO & C. SpA

IL SINDACO

Vista la domanda del Sig. LETBALLI NILO

residente in SAN FIOR via LARGHE ONGARESCA

intesa ad ottenere la concessione di eseguire

la variante in sanatoria alla concessione n° 38/80

relativa alla ristrutturazione di un fabbricato

d'abitazione

in via Nazionale su terreno censito in

Catasto: Comune di San Fior, Sez. / foglio IV

mappali 127a-127d

— Vista la relazione del Tecnico Comunale in data

— Visto il parere dell'Ufficiale Sanitario in data 15 novembre 1983

— Udito il parere della Commissione Edilizia in data 15 novembre 1983

— Preso atto dei nulla-osta e pareri di

— Accertato che la ditta richiedente è in possesso di titolo idoneo al rilascio della concessione

che la ditta richiedente ha versato con boll.

n°172 del 8/11/83 la somma di £. 2.370.225 quale seconda rata del contributo commisurato al costo di costruzione

che la ditta richiedente deve versare prima del rilascio del certificato di abitabilità e/o la Tesoreria Comunale C.R.M.T. la somma di £.790.075 quale mora per ritardato pagamento della seconda rata del contributo commisurato al costo di costruzione in base al disposto art. 81 penultimo comma della L.R. n° 40 del 2/5/80

— Visto il vigente regolamento edilizio comunale, con annesso P.d.F.;

— Vista la legge 17-8-1942, n. 1150 e successive integrazioni e modifiche,
e la legge 28-1-1977, n. 10

C O N C E D E

al Sig. LEIBALLI NILO & C. SpA

l'esecuzione delle opere richieste secondo i grafici di progetto allegati.

Sono fissate le seguenti modalità:

— Il titolare la presente concessione, il Direttore dei lavori e l'Assuntore dei lavori sono responsabili di ogni eventuale inosservanza delle norme generali di legge e regolamenti, come delle modalità esecutive fissate nella presente concessione.

— La presente concessione è rilasciata salvi i diritti di terzi.

— I lavori dovranno essere iniziati entro _____ ed ultimati

entro _____ dalla data della presente.

Prima dell'inizio dei lavori si dovrà provvedere ai seguenti adempimenti:

— denuncia delle opere in cemento armato normale, precompresso od a struttura metallica all'Ufficio del Genio Civile, conservandone in cantiere una copia vistata (Legge 5-11-1971, n. 1086).

— deposito della documentazione inerente l'isolamento termico, presso l'Ufficio Tecnico Comunale che ne rilascerà ricevuta.

— denuncia scritta dei nominativi del direttore dei lavori e dell'Esecutore dei lavori e della data di inizio e lavori entro sei giorni dalla data effettiva di inizio.

~~— Ai sensi dell'art. 9 della legge 30-4-1976, n. 373, prima di dare inizio agli impianti termici dovrà essere depositato il progetto all'Ufficio Tecnico Comunale che ne rilascerà ricevuta. —~~

— Lo scarico delle acque dovrà essere eseguito secondo quanto previsto dalla legge 10-5-1976, n. 319 ottenendo la prescritta autorizzazione

La presente concessione è trasferibile ai successori o aventi causa. Essa non incide sulla titolarità della proprietà o di altri diritti reali relativi agli immobili realizzati per effetto del suo rilascio.

L'entrata in vigore di nuove previsioni urbanistiche comporta la decadenza della concessione edilizia in contrasto con le previsioni stesse, salvo che i relativi lavori siano stati iniziati e vengano completati entro il termine di tre anni dalla data di inizio.

La data di fine dei lavori dovrà essere comunicata entro sei giorni dalla data stessa.



Il sottoscritto si obbliga alla esecuzione delle prestazioni ed alla osservanza di tutte le prescrizioni contenute nella concessione.

Dà atto con la presente sottoscrizione di aver ricevuto copia della concessione e dei relativi allegati.

San Fior, - 1 DIC. 1983

K IL CONCESSIONARIO

Boll' Hubert Lorenz

PROGETTO DI VARIANTE
 DITTA: LEIBALLI NILO & C. SpA
 COMUNE DI S. FIORE

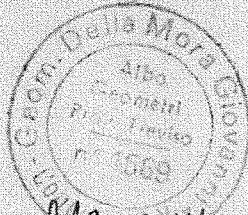

Signature

Allegato alla concessione edilizia n° 38/80.1/104 del - 1 DIC. 1983

IL SINDACO

Signature

LEIBALLI CARNI SpA
 Via Nazionale, 9
 31020 SAN FIOR (TV)
 c.f. e p. IVA 0019717 028 9

Signature

- 9 NOV. 1983
 Protocollo N° 6620
 cal.

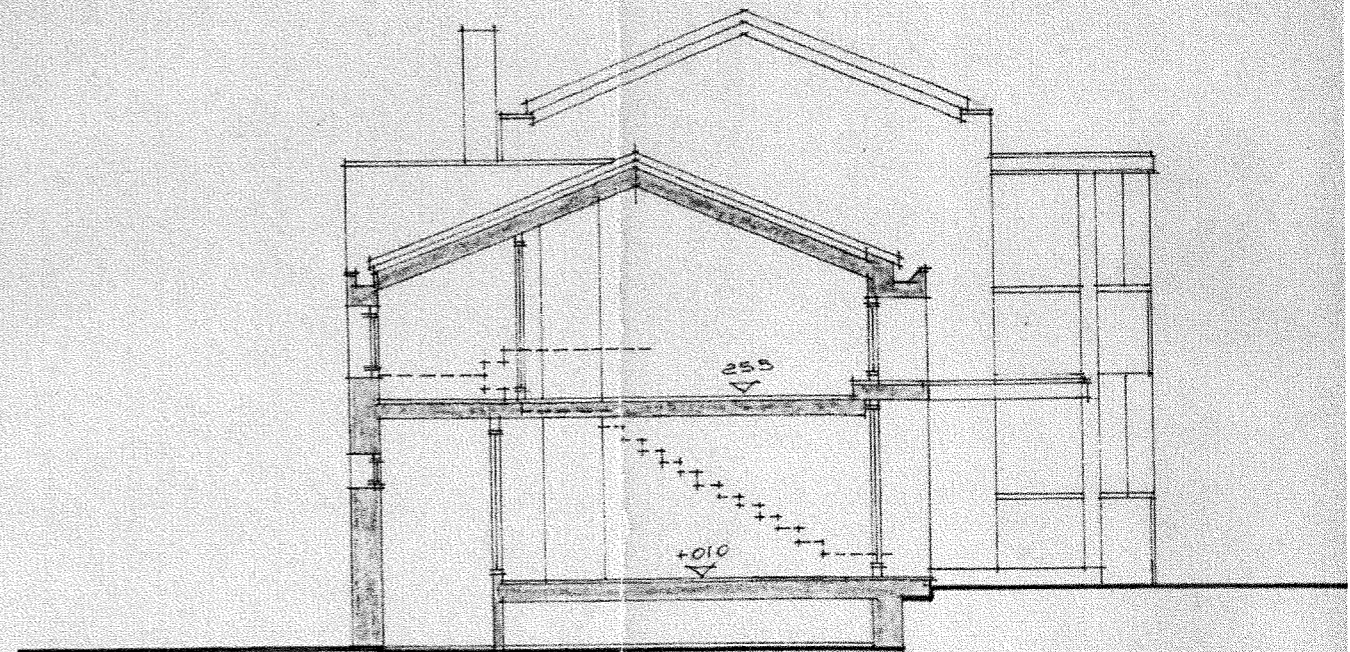
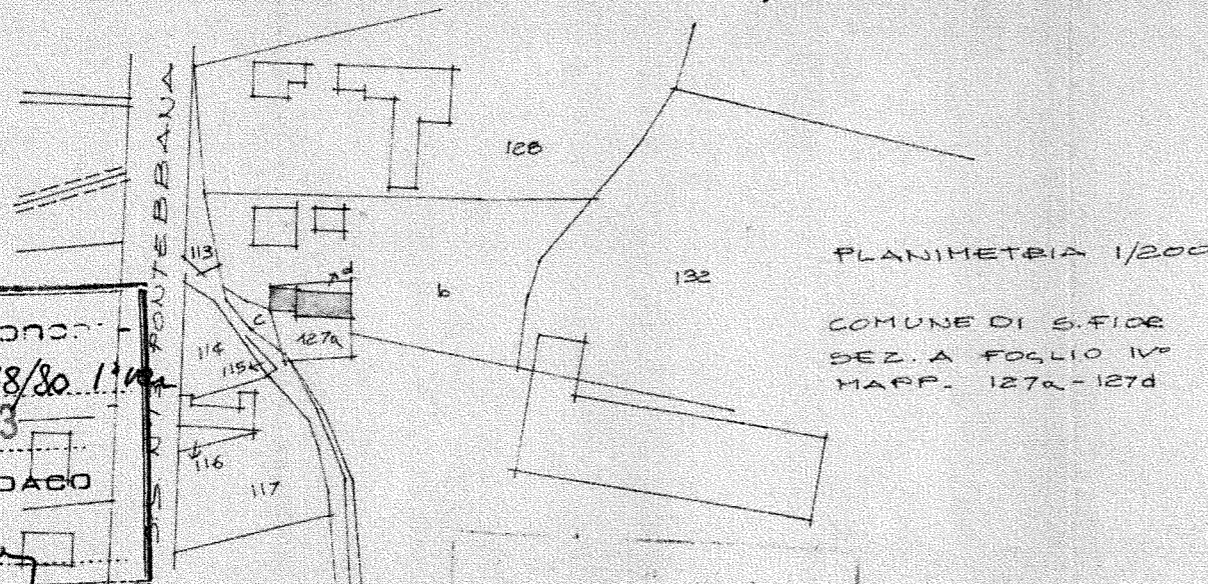

SEZIONE A-B

Sottoposto all'esame della Commissione e Commissione di Edilizia nella seduta del 15 NOV. 1983
 IL SEGRETARIO

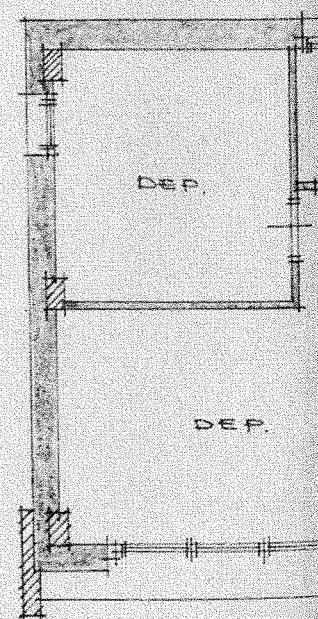
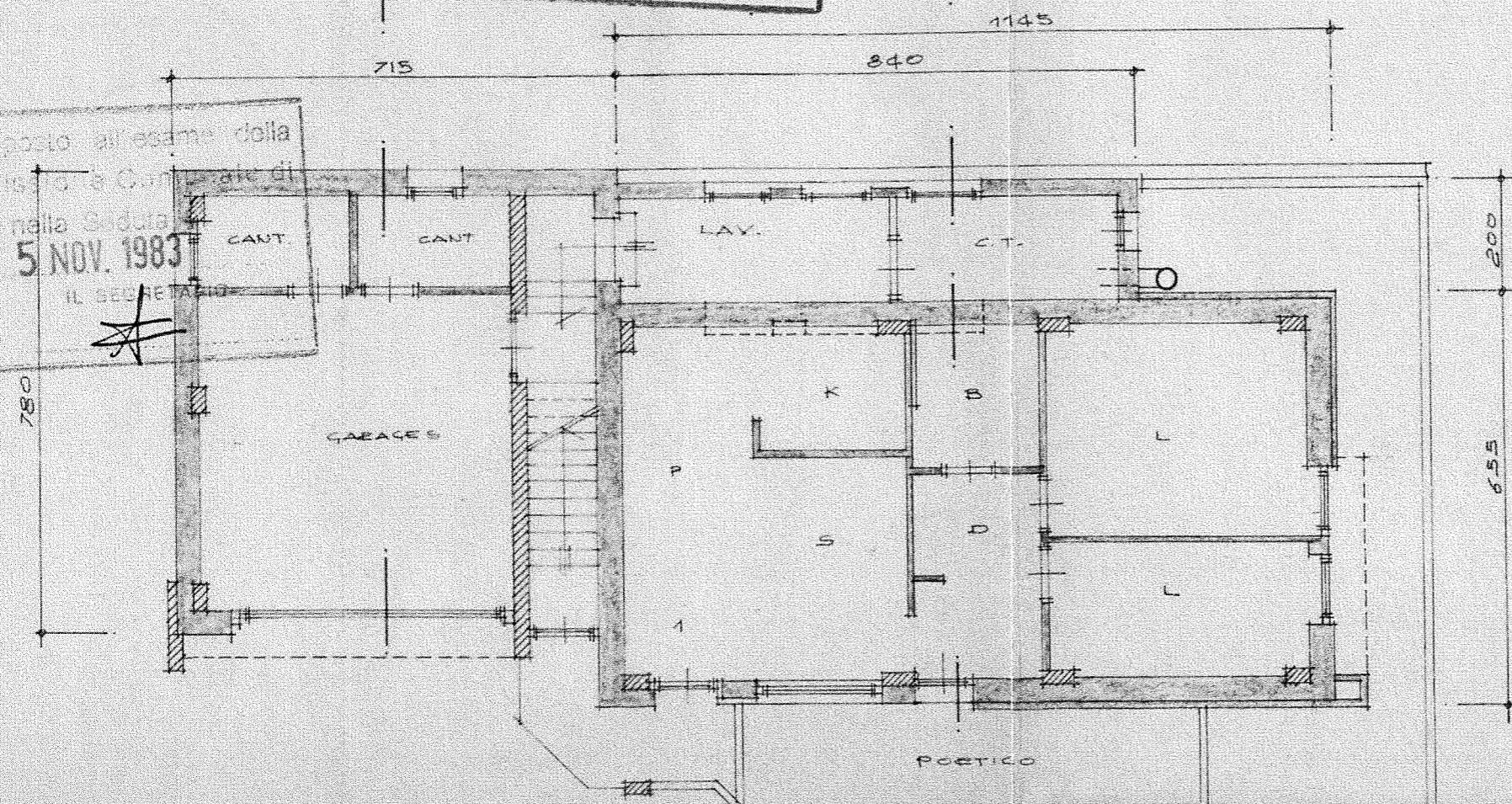

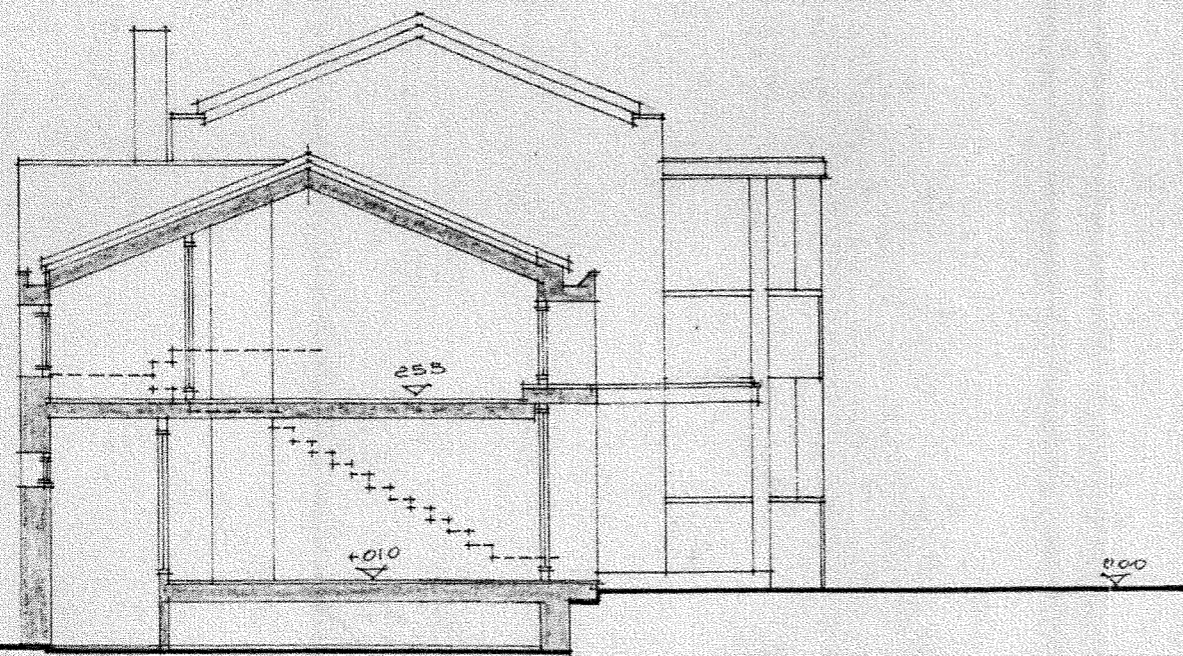

SEZIONE A-B

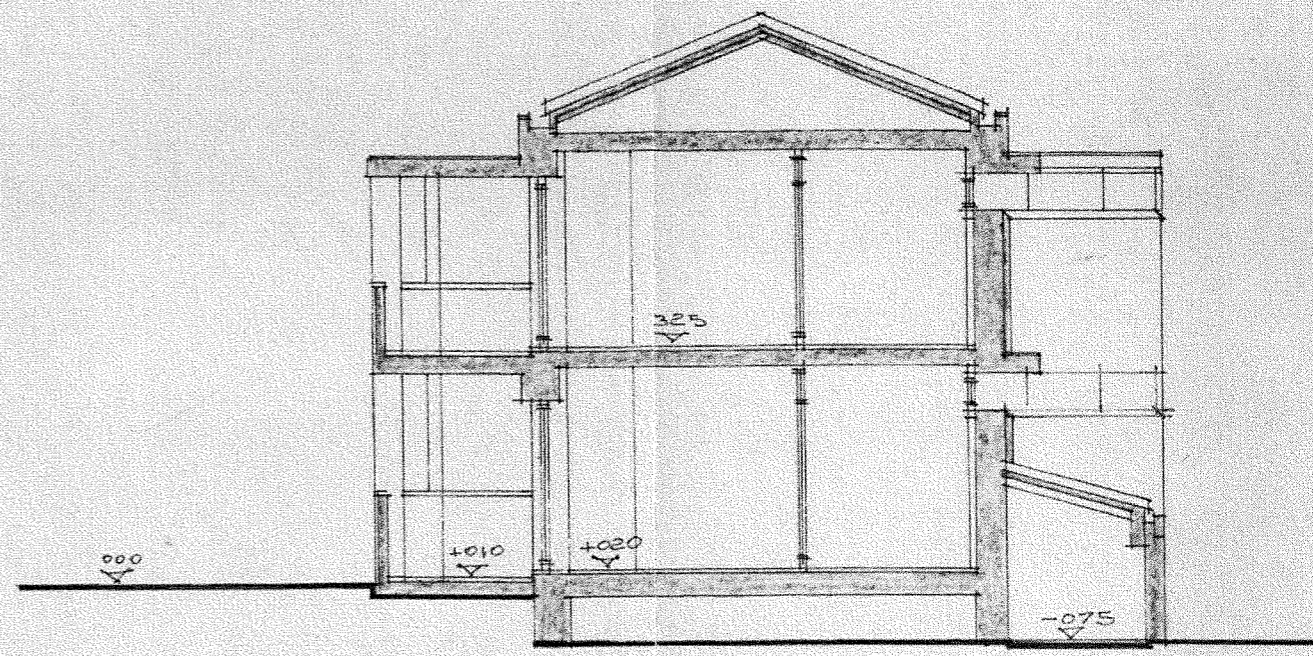

SEZIONE C-D

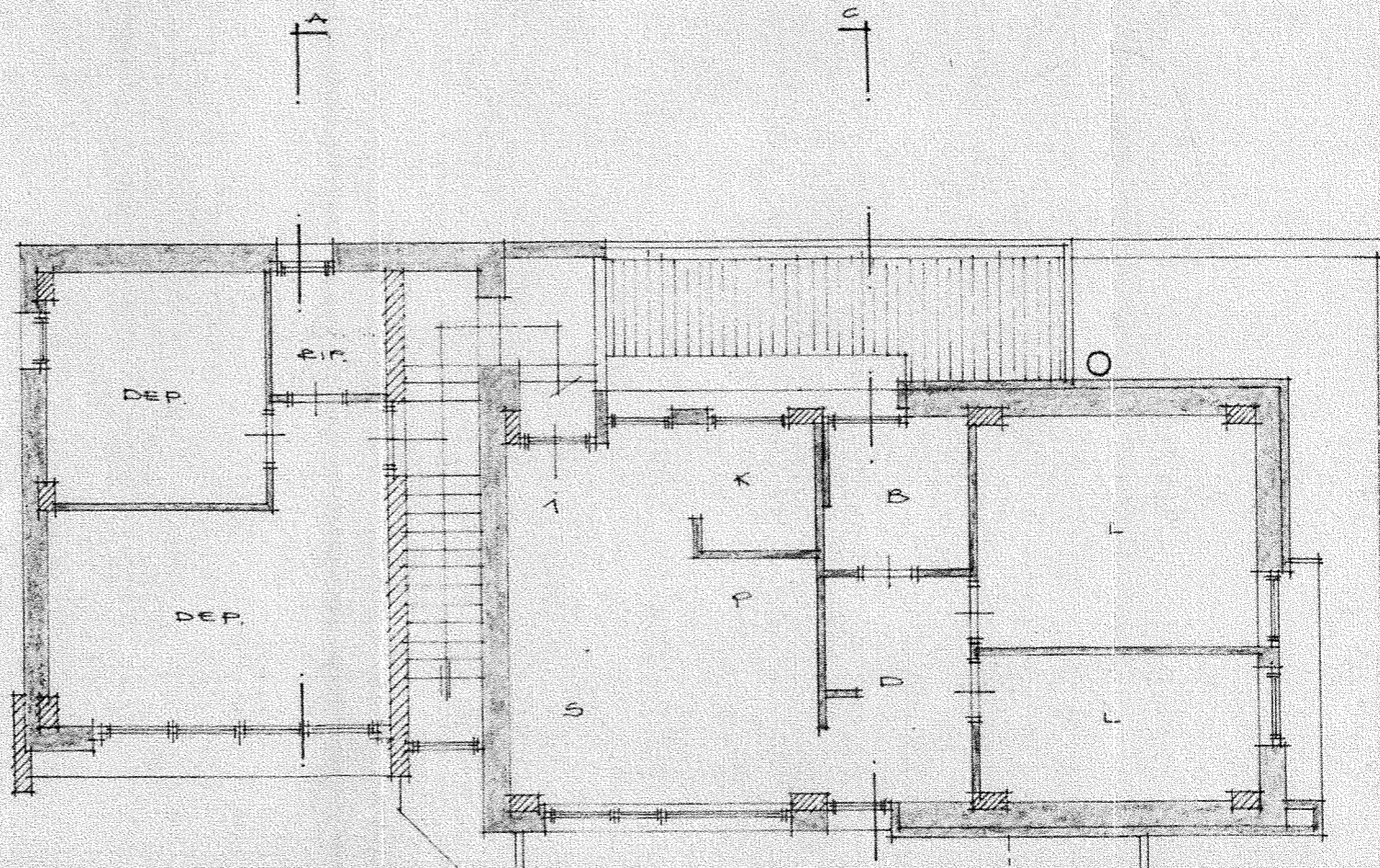
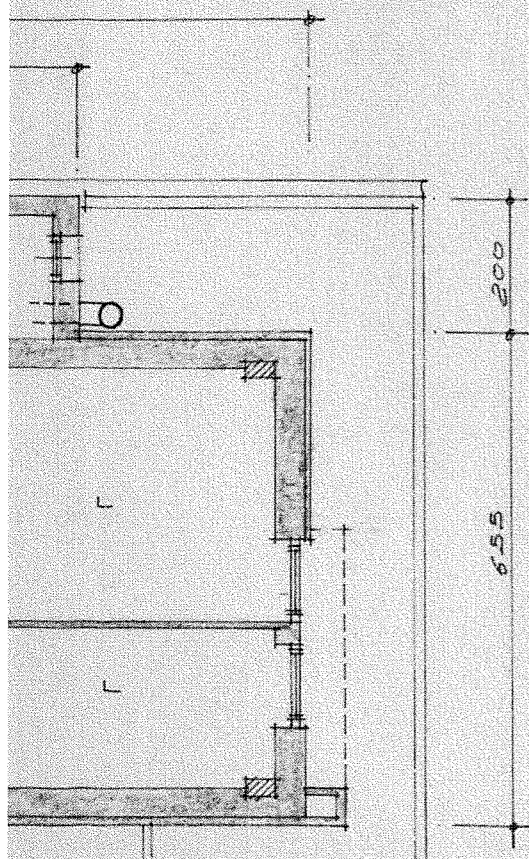

POETICO

PIANTA PIANO TERRA

PIANTA PIANO PR

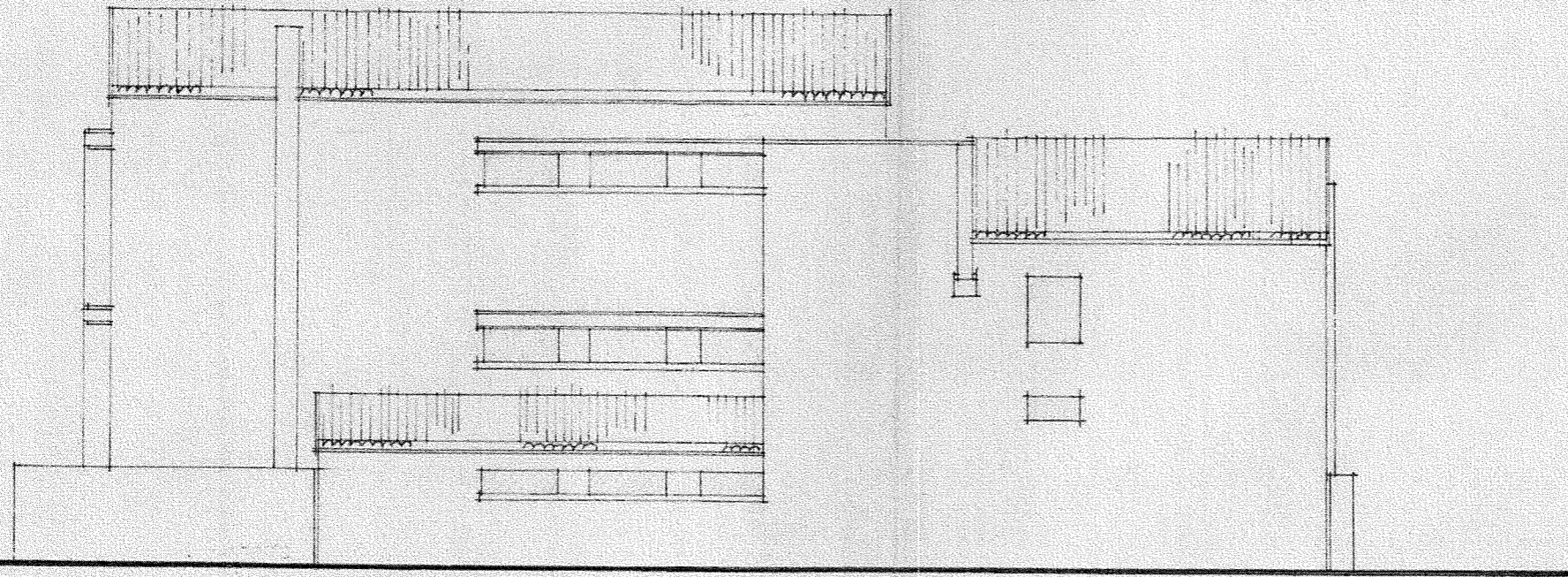

PROSPETTO NORD-EST

PROSPETTO

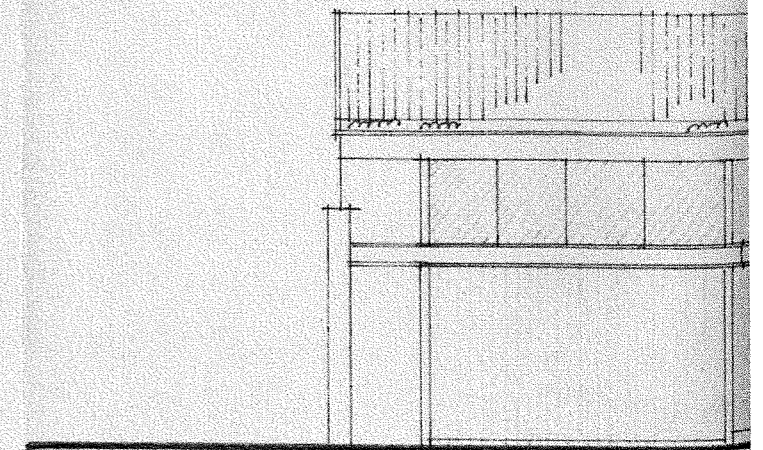
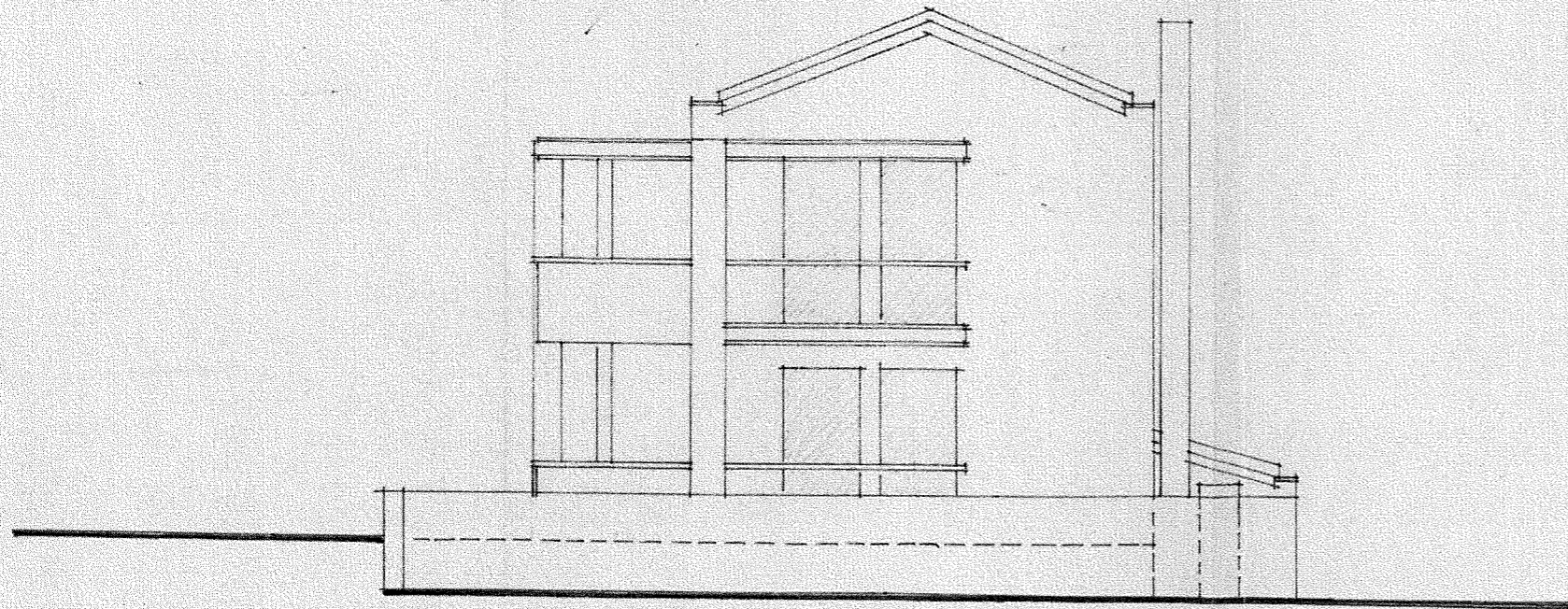

PIANTA PIANO PRIMO

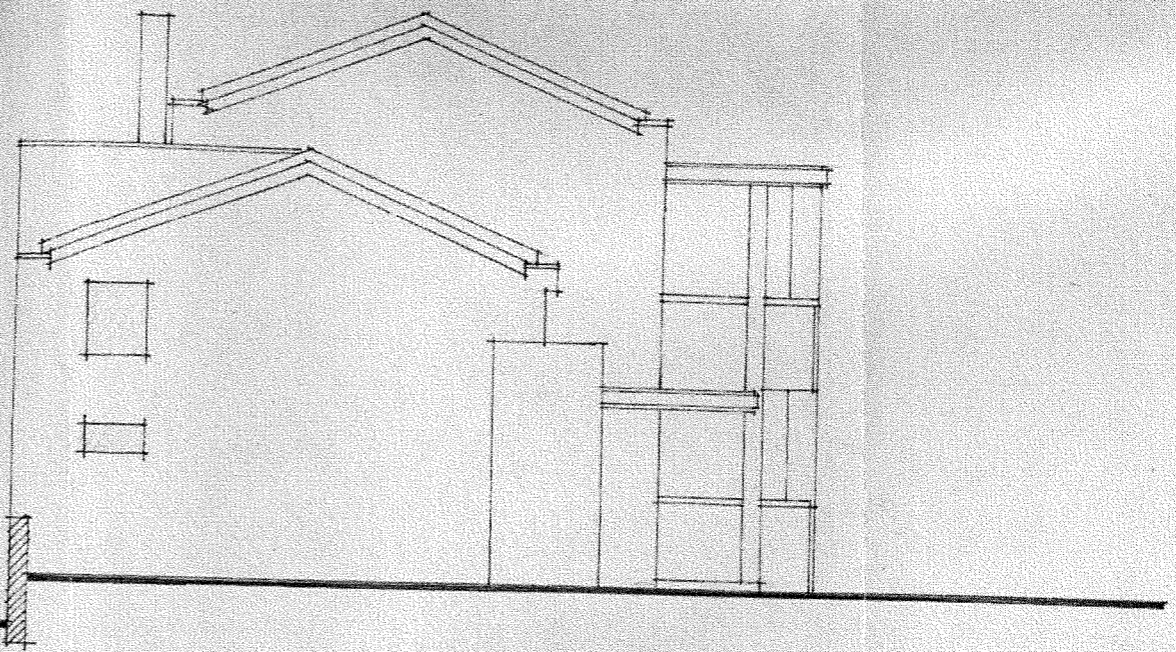
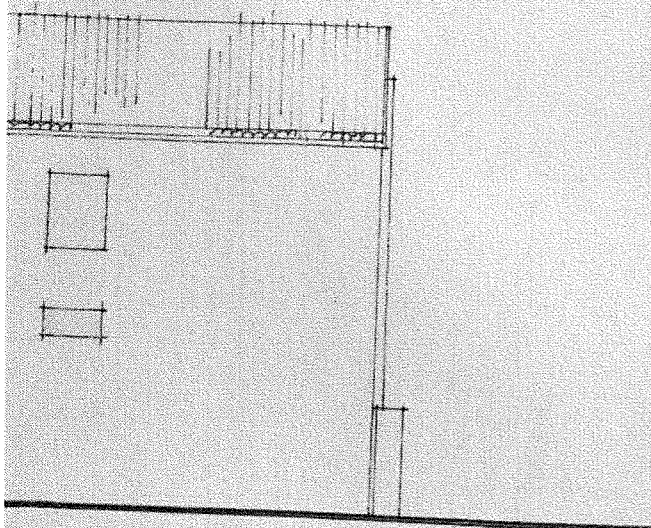

PROSPETTO NOED-OVEST

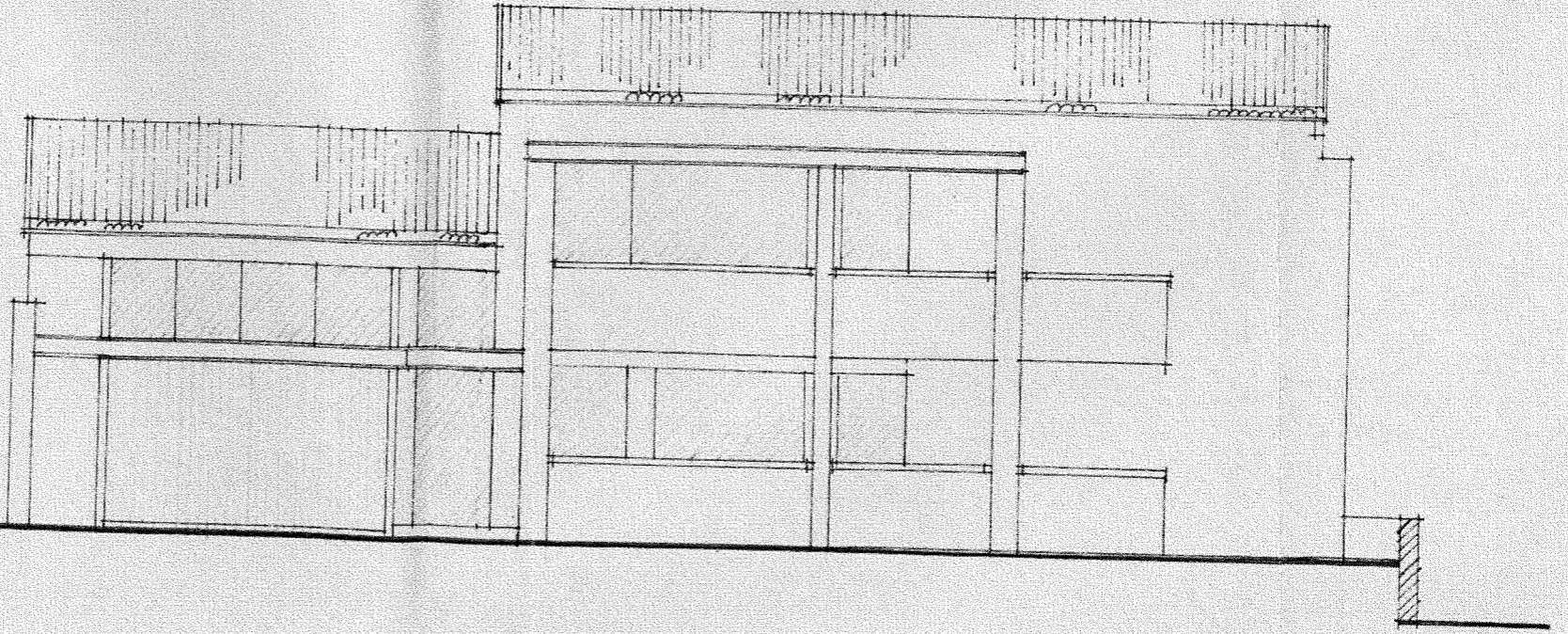

PROSPETTO SUP-OVEST