

**1 - AMELIA TR LOCALITA' FORNOLE – COMPLESSO INDUSTRIALE**  
**LOTTO A - PANIFICIO**  
**LOTTO B - MANGIMIFICIO**

FALLIMENTO N.29/2017 ALIMENTITALIANI srl

**PERIZIA – ALLEGATO C – VISURE E PLANIMETRIE CATASTALI**



## Visura per soggetto

Situazione degli atti informatizzati al 31/01/2018

<b>Dati della richiesta</b>	<b>Denominazione: ALIMMENTITALIANI SRL</b>
<b>Soggetto individuato</b>	<b>Terreni e Fabbricati siti in tutta la provincia di TERNI ALIMENTITALIANI SRL con sede in CARIATI C.F.: 03476650787</b>

### 1. Unità Immobiliari site nel Comune di AMELIA(Codice A262) - Catasto dei Fabbricati

N.	DATI IDENTIFICATIVI					DATI DI CLASSAMENTO					ALTRE INFORMAZIONI		
	Sezione Urbana	Foglio	Particella	Sub	Zona Cens.	Micro Zona	Categoria	Classe	Consistenza	Superficie Catastale	Rendita	Indirizzo	Dati ulteriori
1		73	280				area urbana		315 m <sup>2</sup>			Dati derivanti da STRADA AMERINA n. 49 piano: T; VARIAZIONE TOPONOMASTICA del 13/08/2003 protocollo n. 66304 in atti dal 13/08/2003 VARIAZIONE DI TOPONOMASTICA (n. 3868.1/2003)	
2		73	287				area urbana		44 m <sup>2</sup>			STRADA AMERINA n. 49 piano: T; VARIAZIONE TOPONOMASTICA del 13/08/2003 protocollo n. 66310 in atti dal 13/08/2003 VARIAZIONE DI TOPONOMASTICA (n. 3874.1/2003)	
3		73	286	1			D/1			<b>Euro 30,00</b>		STRADA AMERINA n. 49 piano: T; VARIAZIONE TOPONOMASTICA del 13/08/2003 protocollo n. 66280 in atti dal 13/08/2003 VARIAZIONE DI TOPONOMASTICA (n. 3844.1/2003)	Annotazione
4		73	286	2			D/1			<b>Euro 10,00</b>		STRADA AMERINA n. 49 piano: T; VARIAZIONE TOPONOMASTICA del 13/08/2003 protocollo n. 66281 in atti dal 13/08/2003 VARIAZIONE DI TOPONOMASTICA (n. 3845.1/2003)	Annotazione
5		73	275	2			D/1			<b>Euro 21.020,00</b>		STRADA AMERINA n. 49 piano: S1-T-1-2-3-4; VARIAZIONE del 13/05/2004 protocollo n. TR0035442 in atti dal 13/05/2004 CONVALIDA CLASSAMENTO PROPOSTO (n. 1440.1/2004)	

## Visura per soggetto

### Situazione degli atti informatizzati al 31/01/2018

Data: 31/01/2018 - Ora: 17.38.01

Segue

Visura n.: T297363 Pag: 2

N.	73	290	D/1	D/1	Euro	STRADA AMERINA n. 49 piano: S1-T-1; VARIAZIONE del 13/05/2004 protocollo n. TR0035443 in atti dal 13/05/2004 CONVALIDA CLASSAMENTO PROPOSTO (n. 1441.1/2004)	STRADA AMERINA n. 49 piano: T-1; VARIAZIONE NEL CLASSAMENTO del 03/10/2007 protocollo n. TR0165921 in atti dal 03/10/2007 VARIAZIONE DI CLASSAMENTO (n. 4798.1/2007)	Annotazione
6					<b>Euro 4.328,00</b>			
7	73	13	12	D/1	<b>Euro 44.834,00</b>			

**Immobile 3: Annotazione:** docfa prot. 30611 del 4.04.2003

**Immobile 4: Annotazione:** docfa prot. 30611 del 4.04.2003

**Immobile 7: Annotazione:** classamento e rendita validati (d.m. 701/94)

**Totale: m² 359 Rendita: Euro 70.222,00**

**Intestazione degli immobili indicati al n. 1**

N.	DATI ANAGRAFICI	CODICE FISCALE	DIRITTI E ONERI REALI
1	ALIMENTITALIANI SRL con sede in CARIATI	03476650787*	(1) Proprietà` per 1/1
DATI DERIVANTI DA ISTRUMENTO (ATTO PUBBLICO) del 22/12/2016 Nota presentata con Modello Unico in atti dal 03/01/2017 Repertorio n.: 322499 Rogante: GISSONNA LEUCIO Sede: RENDE Registrazione: Sede: COMPR.AVENDITA (n. 34.1/2017)			

## Visura per soggetto

### Situazione degli atti informatizzati al 31/01/2018

N.	DATI IDENTIFICATIVI			DATI DI CLASSAMENTO					ALTRE INFORMAZIONI			
	Foglio	Particella	Sub	Potz	Qualità Classe	Superficie(m²) ha are ca	Deduz.	Dominicale	Reddito	Agrario	Dati derivanti da	Dati ulteriori
1	73	176		-	SEMINAT IVO	16 70		Euro 6,04 L. 11.690	Euro 5,61 L. 10.855		FRAZIONAMENTO in atti dal 21/04/1989 (n. 45985	Riserve
2	73	259		-	VIGN ULIVET	04 82		Euro 2,99	Euro 2,36		FRAZIONAMENTO del 26/01/2002 protocollo n. 112525 in atti dal 26/01/2002 (n. 158.1/2002)	Annotazione
3	73	261		-	SEMIN ARBOR	06 06		Euro 4,69	Euro 3,13		FRAZIONAMENTO del 26/01/2002 protocollo n. 112525 in atti dal 26/01/2002 (n. 158.1/2002)	Annotazione
4	73	263		-	VIGN ULIVET	00 98		Euro 0,61	Euro 0,48		FRAZIONAMENTO del 26/03/2002 protocollo n. 21104 in atti dal 26/03/2002 (n. 592.1/2002)	Annotazione
5	73	265		-	SEMIN ARBOR	00 63		Euro 0,49	Euro 0,33		FRAZIONAMENTO del 26/03/2002 protocollo n. 21104 in atti dal 26/03/2002 (n. 592.1/2002)	Annotazione
6	73	267		-	VIGN ULIVET	02 43		Euro 1,51	Euro 1,19		FRAZIONAMENTO del 03/07/2002 protocollo n. 54063 in atti dal 03/07/2002 (n. 1241.1/2002)	Annotazione
7	73	268		-	VIGN ULIVET	00 06		Euro 0,04	Euro 0,03		FRAZIONAMENTO del 03/07/2002 protocollo n. 54063 in atti dal 03/07/2002 (n. 1241.1/2002)	Annotazione
8	73	269		-	SEMIN ARBOR	07 37		Euro 5,71	Euro 3,81		FRAZIONAMENTO del 03/07/2002 protocollo n. 54063 in atti dal 03/07/2002 (n. 1241.1/2002)	Annotazione
9	73	270		-	SEMIN ARBOR	00 24		Euro 0,19	Euro 0,12		FRAZIONAMENTO del 03/07/2002 protocollo n. 54063 in atti dal 03/07/2002 (n. 1241.1/2002)	Annotazione
10	73	277		-	SEMINAT IVO	24 90		Euro 9,00	Euro 8,36		FRAZIONAMENTO del 29/11/2002 protocollo n. 111785 in atti dal 29/11/2002 (n. 2095.1/2002)	Annotazione
11	73	279		-	SEMIN ARBOR	04 14		Euro 3,21	Euro 2,14		FRAZIONAMENTO del 29/11/2002 protocollo n. 111785 in atti dal 29/11/2002 (n. 2095.1/2002)	Annotazione
12	73	289		-	VIGN ULIVET	02 19		Euro 1,36	Euro 1,07		FRAZIONAMENTO del 30/10/2003 protocollo n. 82703 in atti dal 30/10/2003 (n. 1822.1/2003)	Annotazione

## Visura per soggetto

### Situazione degli atti informatizzati al 31/01/2018

13	73	301	-	ULIV VIGNET	3	43	80	Euro 24,88	Euro 10,18	FRAZIONAMENTO del 23/09/2005 protocollo n. TR0060640 in atti dal 23/09/2005 (n. 60640.1/2005)	Riserve
14	73	304	-	SEMIN ARBOR	1	02	30	Euro 1,78	Euro 1,19	FRAZIONAMENTO del 23/09/2005 protocollo n. TR0060640 in atti dal 23/09/2005 (n. 60640.1/2005)	Riserve
15	73	306	-	SEMINAT IVO	3	01	70	Euro 0,61	Euro 0,57	FRAZIONAMENTO del 18/10/2005 protocollo n. TR0066682 in atti dal 18/10/2005 (n. 66682.1/2005)	Riserve
16	73	308	-	SEMINAT IVO	3	08	10	Euro 2,93	Euro 2,72	FRAZIONAMENTO del 18/10/2005 protocollo n. TR0066682 in atti dal 18/10/2005 (n. 66682.1/2005)	Riserve
17	73	310	-	SEMIN ARBOR	2	07	70	Euro 4,18	Euro 2,98	FRAZIONAMENTO del 18/10/2005 protocollo n. TR0066682 in atti dal 18/10/2005 (n. 66682.1/2005)	Riserve

**Immobile 1: Riserve:** 1 Atti passaggi intermedi non esistenti

**Immobile 2: Annotazione:** sr

**Immobile 3: Annotazione:** sr

**Immobile 4: Annotazione:** sr

**Immobile 5: Annotazione:** sr

**Immobile 6: Annotazione:** sr

**Immobile 7: Annotazione:** sr

**Immobile 9: Annotazione:** sr

**Immobile 13: Riserve:** 1 Atti passaggi intermedi non esistenti

**Immobile 14: Riserve:** 1 Atti passaggi intermedi non esistenti

**Immobile 16: Riserve:** 1 Atti passaggi intermedi non esistenti

**Immobile 17: Riserve:** 1 Atti passaggi intermedi non esistenti

**Totale: Superficie 01.34.12**    **Redditi: Dominicale Euro 70,22**    **Agrario Euro 46,27**

# Visura per soggetto

Visura n.: T297363 Pag: 5

Situazione degli atti informatizzati al 31/01/2018

Direzione Provinciale di Terni  
Ufficio Provinciale - Territorio

## Infestazioni catastali immobili indicati al n. 2

N.	DATI ANAGRAFICI		CODICE FISCALE		DIRITTI E ONERI REALI	
1	ALIMENTITALIANI SRL con sede in CARIATI		03476650787*		(1) Proprietà per 1/1	
DATI DERIVANTI DA						
ISTRUMENTO (ATTO PUBBLICO) del 22/12/2016 Nota presentata con Modello Unico in atti dal 03/01/2017 Repertorio n.: 322499 Rogante: GISONNA LEUCIO Sede: RENDE						
Registrazione: Sede: COMPR.AVENDITA (n. 34.1/2017)						

## 3. Unità Immobiliari site nel Comune di AMELIA (Codice A262) - Catasto dei Fabbricati

N.	DATI IDENTIFICATIVI				DATI DI CLASSAMENTO				ALTRE INFORMAZIONI				
	Sezione	Foglio	Particella	Sub	Zona	Micro	Categoria	Classe	Consistenza	Superficie	Rendita	Indirizzo	Dati ulteriori
1	Urbana	73	286	3			D/1			Catastale	<b>Euro 10,00</b>	Dati derivanti da STRADA AMERINA n. 49 piano: T; VARIAZIONE TOPONOMASTICA del 13/08/2003 protocollo n. 66282 in atti dal 13/08/2003 VARIAZIONE DI TOPONOMASTICA (n. 3846.1/2003)	Annotazione
2		73	286	4			D/1				<b>Euro 40,00</b>	STRADA AMERINA n. 49 piano: T; VARIAZIONE TOPONOMASTICA del 13/08/2003 protocollo n. 66283 in atti dal 13/08/2003 VARIAZIONE DI TOPONOMASTICA (n. 3847.1/2003)	Annotazione
3		73	274	2			D/1				<b>Euro 14,00</b>	STRADA AMERINA n. 49 piano: T; VARIAZIONE TOPONOMASTICA del 13/08/2003 protocollo n. 66287 in atti dal 13/08/2003 VARIAZIONE DI TOPONOMASTICA (n. 3851.1/2003)	Annotazione

**Immobile 1: Annotazione:** docfa prot. 30611 del 4.04.2003

**Immobile 2: Annotazione:** docfa prot. 30611 del 4.04.2003

**Immobile 3: Annotazione:** docfa prot. 30614 del 4.04.2003

**Totale: Rendita: Euro 64,00**

## Visura per soggetto

### Situazione degli atti informatizzati al 31/01/2018

Direzione Provinciale di Terni  
Ufficio Provinciale - Territorio

#### Infestazioni catastali immobili indicati al n. 3

N.	DATI ANAGRAFICI		CODICE FISCALE	DIRITTI E ONERI REALI
1	ALIMENTITALIANI SRL con sede in CARIATI		03476650787*	(1) Proprieta` per 2/3
2	MOLINI POPOLARI RIUNITI ELLERA UMBERTIDE SOCIETA` COOPERATIVA AGRICOLA con sede in CORCIANO		00294530548*	(1) Proprieta` per 1/3
DATI DERIVANTI DA				
ISTRUMENTO (ATTO PUBBLICO) del 22/12/2016 Nota presentata con Modello Unico in atti dal 03/01/2017 Repertorio n.: 322499 Rogante: GISSONNA LEUCIO Sede: RENDE Registrazione: Sede: COMPR.AVENDITA (n. 34.2/2017)				

#### 4. Unità Immobiliari site nel Comune di TERNI(Codice L117) - Catasto dei Fabbricati

N.	DATI IDENTIFICATIVI				DATI DI CLASSAMENTO				ALTRE INFORMAZIONI				
	Sezione Urbana	Foglio	Particella	Sub	Zona Cens.	Micro Zona	Categoria	Classe	Consistenza	Superficie Catastale	Rendita	Indirizzo Dati derivanti da	Dati ulteriori
1		101	256	2	2		D/8				<b>Euro 43.728,00</b>	VIA DEL COMMERCIO n. 22 piano: T-1-2-3; VARIAZIONE del 20/02/2014 protocollo n. TR0013038 in atti dal 20/02/2014 G. A. F. RETTIFICA ZONA CENSUARIA (n. 2712.1/2014)	Annotazione
2		101	263	7	2		D/1				<b>Euro 34.184,00</b>	VIA MERCURIO n. 15 piano: S1-T-1-2-3-4; VARIAZIONE NEL CLASSAMENTO del 11/12/2009 protocollo n. TR0171847 in atti dal 11/12/2009 VARIAZIONE DI CLASSAMENTO (n. 12784.1/2009)	Annotazione
3		101	263	8	2		D/1				<b>Euro 12.442,00</b>	VIA MERCURIO n. 15 piano: T; VARIAZIONE NEL CLASSAMENTO del 11/12/2009 protocollo n. TR0171849 in atti dal 11/12/2009 VARIAZIONE DI CLASSAMENTO (n. 12786.1/2009)	Annotazione
4		101	263	9	2		A/3	6	5 vani	Totale: 94 m <sup>2</sup> Totale escluse aree scoperte** : 85 m <sup>2</sup>	<b>Euro 198,84</b>	VIA MERCURIO n. 15 piano: T-1; Variazione del 09/11/2015 - Inserimento in visura dei dati di superficie.	
5		101	263	11	2		C/2	6	360 m <sup>2</sup>	Totale: 370 m <sup>2</sup>	<b>Euro 780,88</b>	VIA MERCURIO n. 15 piano: T; Variazione del 09/11/2015 - Inserimento in visura dei dati di superficie.	Annotazione



## Visura per soggetto

### Situazione degli atti informatizzati al 31/01/2018

7	101	648	-	SEMIN ARBOR	2	15	54	B3	Euro 8,11	Euro 6,02	FRAZIONAMENTO del 05/01/2007 protocollo n. TR0001318 in atti dal 05/01/2007 (n. 1318.1/2007)
---	-----	-----	---	-------------	---	----	----	----	-----------	-----------	--

**Immobile 6: Annotazione:** sr

**Totale: Superficie 76.24 Redditi: Dominicale Euro 51,03 Agrario Euro 35,80**

**Intestazione degli immobili indicati al n. 5**

N.	DATI ANAGRAFICI	CODICE FISCALE	DIRITTI E ONERI REALI
1	ALIMENTITALIANI SRL con sede in CARIATI	03476650787*	(1) Proprieta` per 1/1
DATI DERIVANTI DA ISTRUMENTO (ATTO PUBBLICO) del 22/12/2016 Nota presentata con Modello Unico in atti dal 03/01/2017 Repertorio n.: 322499 Rogante: GISSONNA LEUCIO Sede: RENDE Registrazione: Sede: COMPR.AVENDITA (n. 34.1/2017)			

**Totale Generale: vani 5 m² 719 Rendita: Euro 161.619,72**

**Totale Generale: Superficie 02.10.36 Redditi: Dominicale Euro 121,25 Agrario Euro 82,07**

Unità immobiliari n. 39

Tributi erariali: Euro 3,60

Visura telematica

\* Codice Fiscale Validato in Anagrafe Tributaria

\*\* Si intendono escluse le "superfici di balconi, terrazzi e aree scoperte pertinenziali e accessorie, comunicanti o non comunicanti" (cfr. Provvedimento del Direttore dell'Agenzia delle Entrate 29 marzo 2013).



<b>ELABORATO PLANIMETRICO</b>	Compilato da: Perni Andrea	Iscritto all'albo: Geometri	Prov. Terni	N. 954
Comune di Amelia	Sezione: Foglio: 73	Particella: 13	Prorogazione n. 02/02/2004	del
Dimostrazione grafica dei subalterni				
Tipo Mappale n. 1014 del 17/01/2004 Scala 1 : 1000				

Ufficio provinciale di Terni  
**CATASTO FABBRICATI**  
Agenzia del Territorio

Ultima planimetria in atti

Data: 01/02/2018 - n. T315967 - Richiedente: Telematico

Totale schede: 1 - Formato di acquisizione: A3(297x420) - Formato stampa richiesto: A4(210x297) - Fattore di scala non utilizzabile

### PIANO TERRA

### PIANO PRIMO

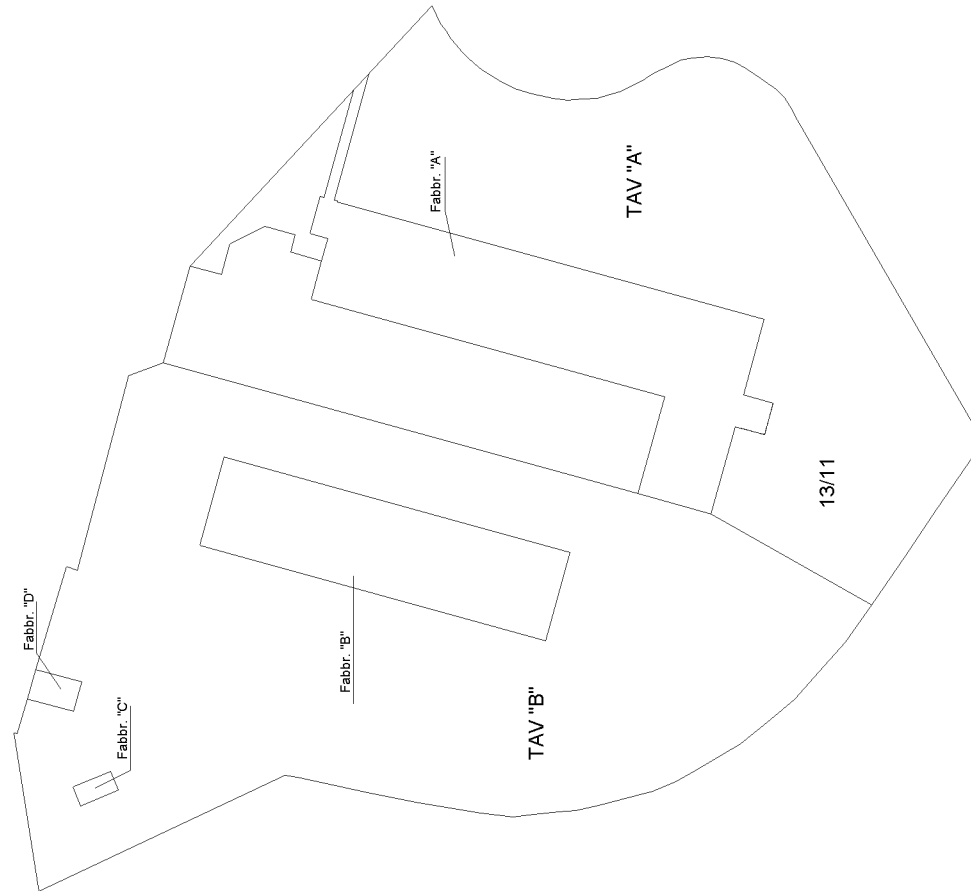
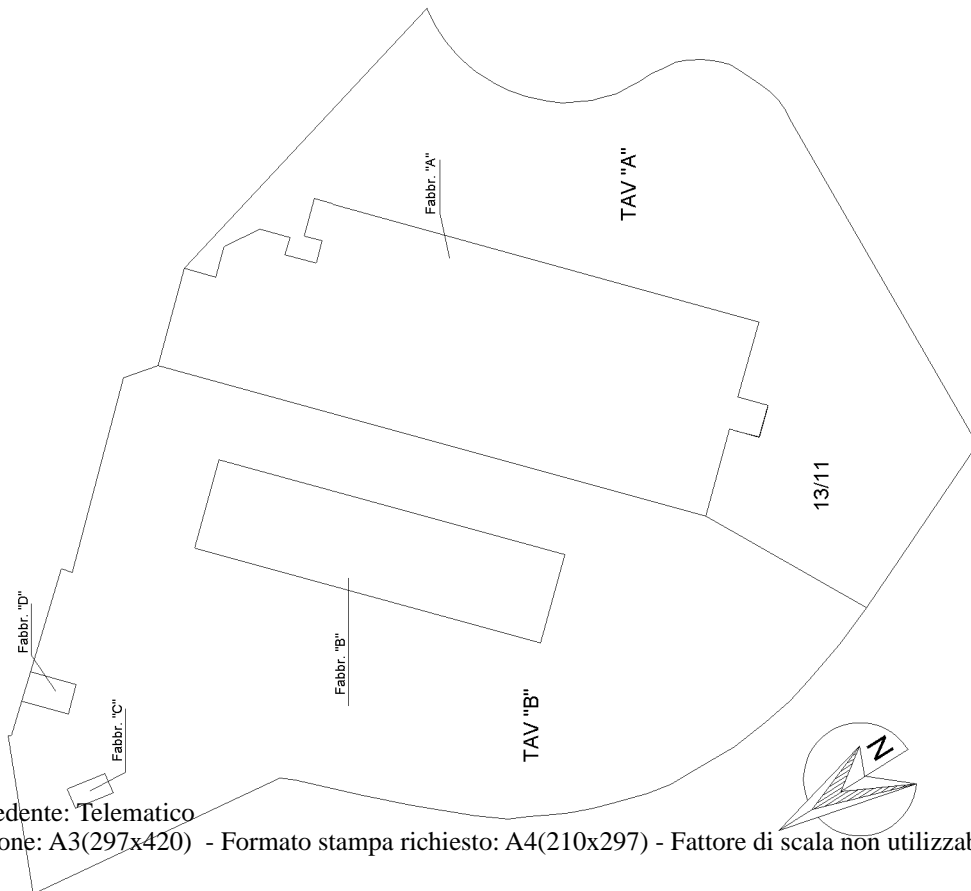

Ufficio provinciale di Terni  
CATASTO FABBRICATI

ELABORATO PLANIMETRICO	Compilato da: Perni Andrea	Iscritto all'albo: Geometri	Prov. Terni	N. 954
Comune di Amelia	Sezione:	Foglio: 73	Particella: 275	del
Dimostrazione grafica dei subaltrierni		Tipo Mappale n. 999	del 21/01/2004	Scala 1 : 1000

Ultima planimetria in atti

Data: 01/02/2018 - n. T312014 - Richiedente: Telematico

Totale schede: 1 - Formato di acquisizione: A3(297x420) - Formato stampa richiesto: A4(210x297) - Fattore di scala non utilizzabile

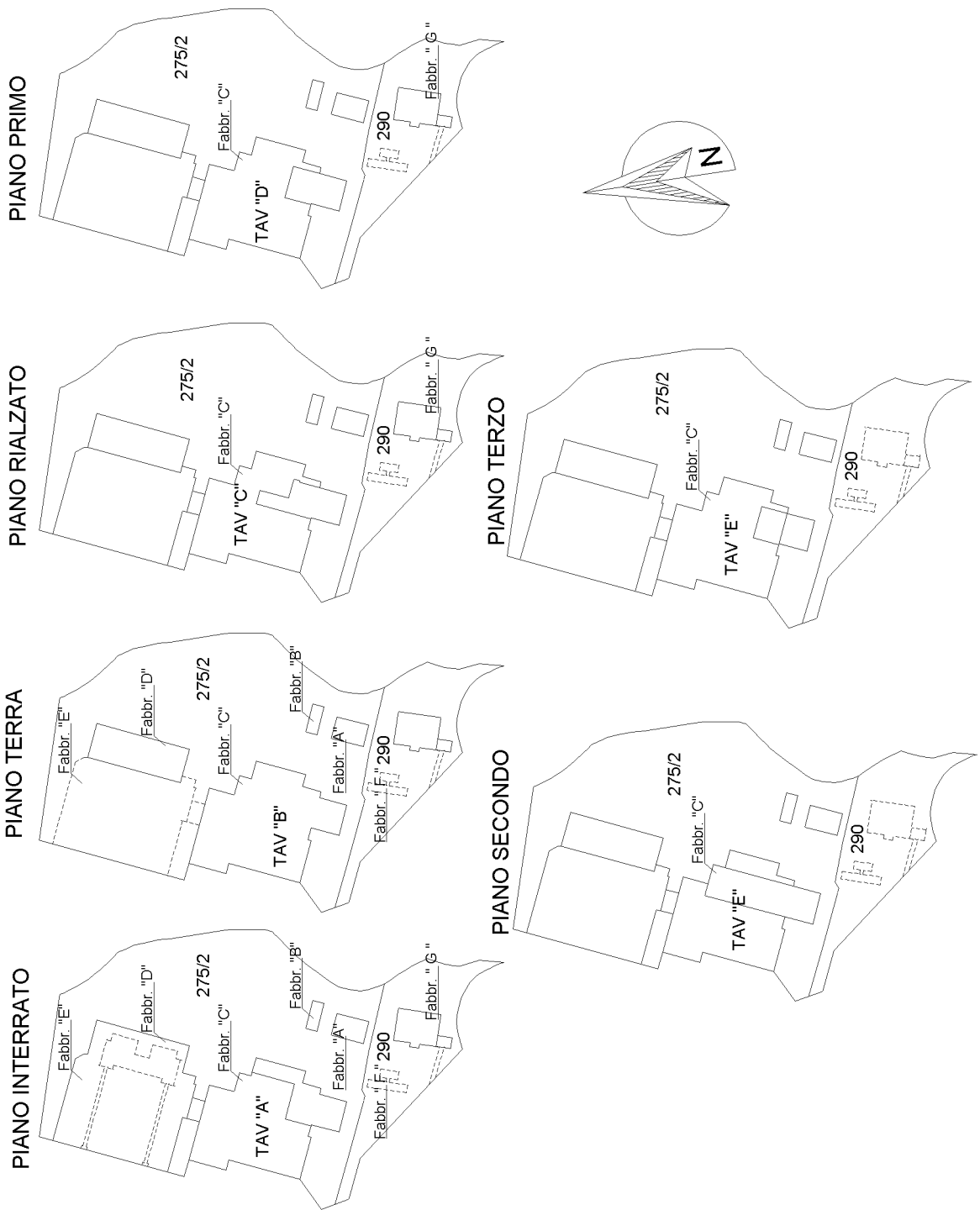

<b>ELABORATO PLANIMETRICO</b>	Compilato da: Perni Andrea	Iscritto all'albo: Geometri	Prov. Terni	N. 954
Comune di Amelia	Sezione:	Foglio: 73	Particella: 275	Prorog. n. 02/02/2004 del
Dimostrazione grafica dei subalterni				
Tipo Mappale n. 999 del 21/01/2004 Scala 1 : 1000				

Agenzia del Territorio  
**CATASTO FABBRICATI**  
 Ufficio provinciale di Terni

Ultima planimetria in atti

Data: 01/02/2018 - n. T312014 - Richiedente: Telematico

Totale schede: 1 - Formato di acquisizione: A3(297x420) - Formato stampa richiesto: A4(210x297) - Fattore di scala non utilizzabile

PIANO QUARTO

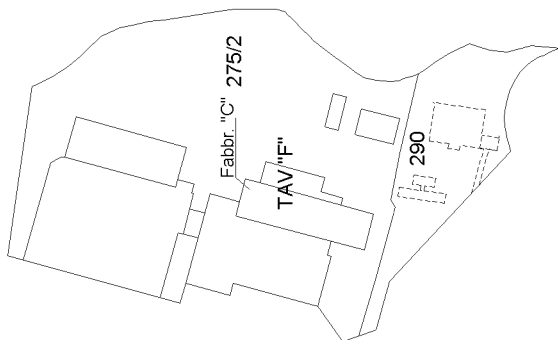

PIANO QUINTO

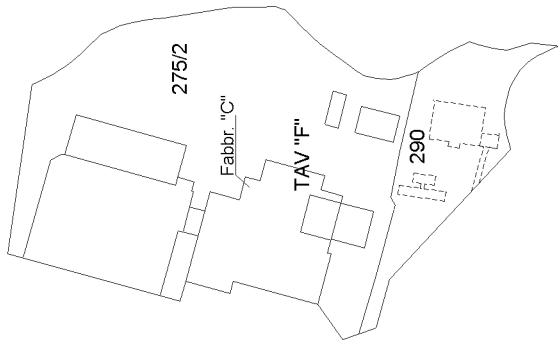

PIANO SOTTOTETTO

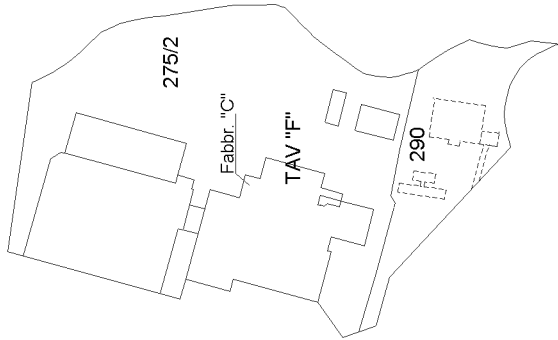

Agenzia del Territorio  
**CATASTO FABBRICATI**  
Ufficio Provinciale di Terni

<b>ELABORATO PLANIMETRICO</b>	Compilato da: Perni Andrea	Iscritto all'albo: Geometri	Prov. Terni	N. 954
Comune di Amelia	Sezione: Fogli : 73	Particella: 286	Prov. n. 04/04/2003	del
Dimostrazione grafica dei subalterni				
Tipo Mappale n. 422 del 11/03/2003 Scala 1 : 200				

# PIANO TERRA

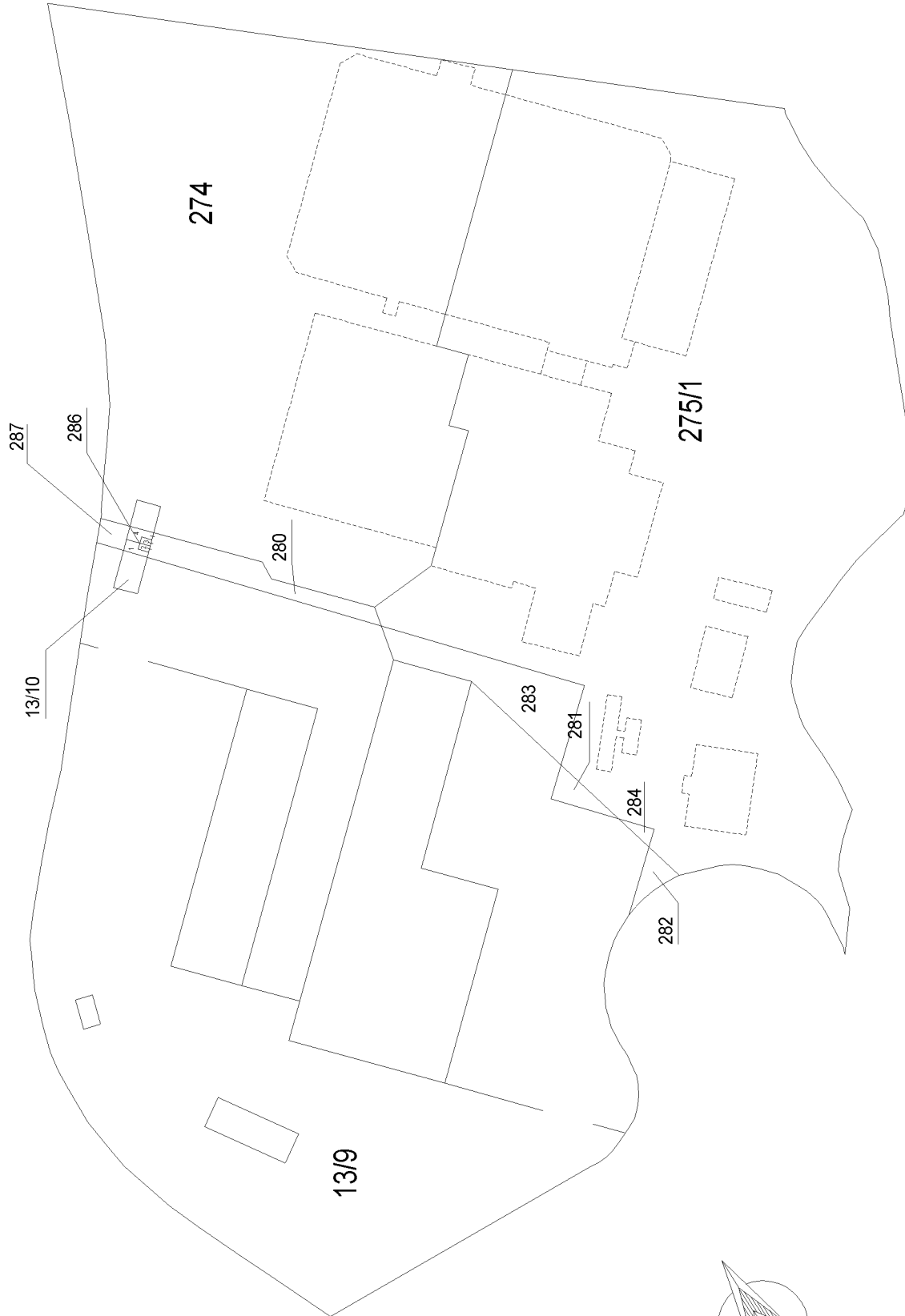

**Agenzia del Territorio  
CATASTO FABBRICATI**  
Ufficio provinciale di  
Terni

Dichiarazione protocollo n. TR0086450 del 14/12/2006  
Planimetria di u.i.u. in Comune di Amelia  
Strada Amerina

civ. 49

Identificativi Catastali:  
Sezione: Foglio: 73 Particella: 13 Subalterno: 12  
Compilata da:  
Forni Andrea  
Iscritto all'albo:  
Geometri  
Prov. Terni N. 954

Scheda n. 18  
Scala 1: 500

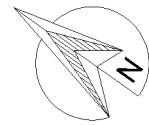

PART 13/12

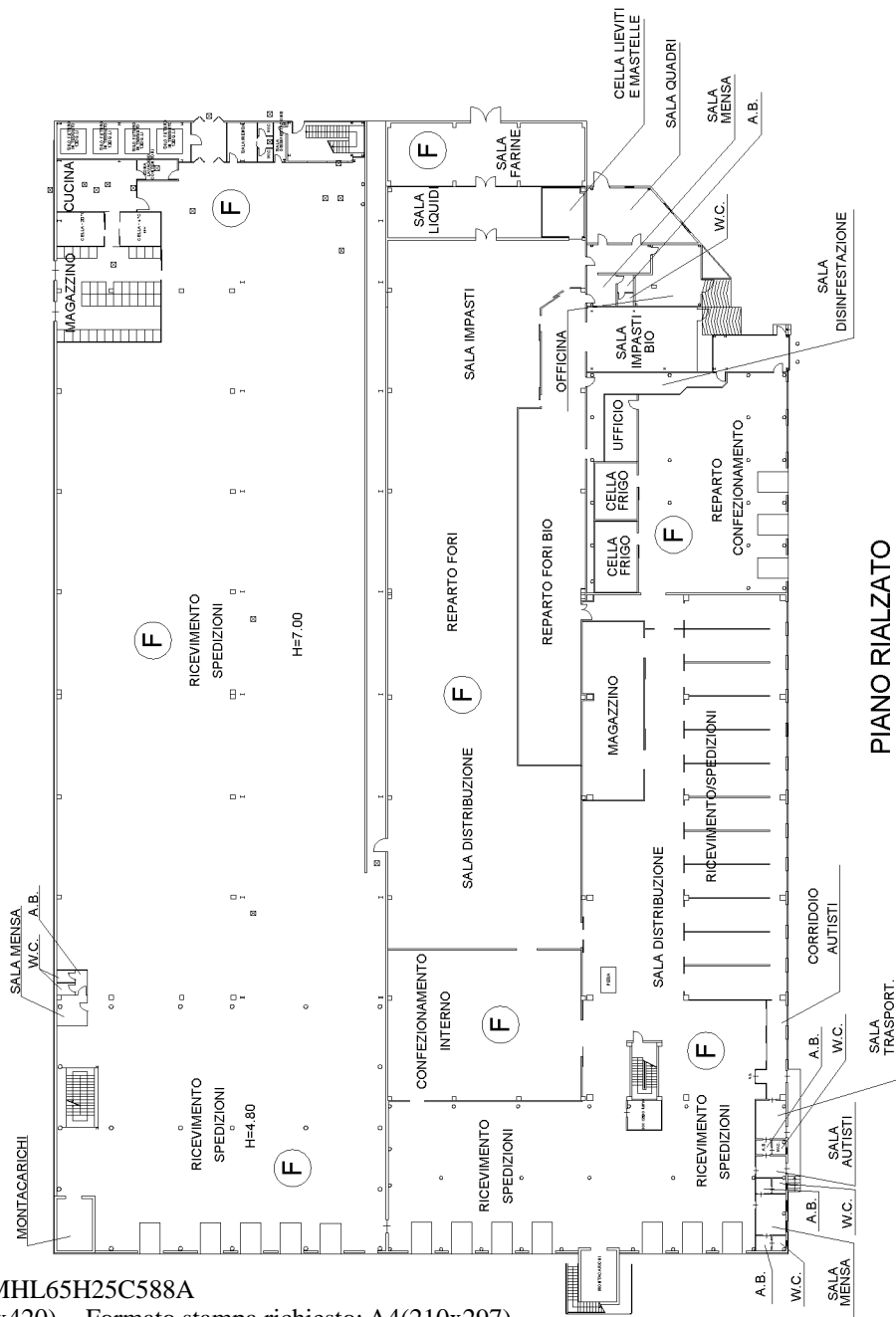
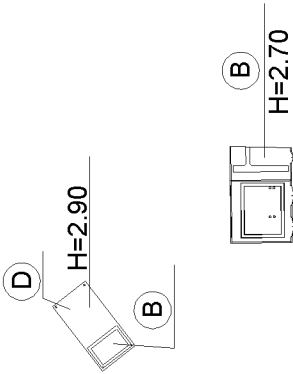

PIANO RIALZATO

H= 4.60

**Agenzia del Territorio  
CATASTO FABBRICATI**  
Ufficio provinciale di  
Terni

Dichiarazione protocollo n. TR0086450 del 14/12/2006  
Planimetria di u.i.u. in Comune di Amelia  
Strada Amerina  
civ. 49

Identificativi Catastali:  
Sezione: 73  
Foglio: 73  
Particella: 13  
Subalterno: 12

Compilata da:  
Perni Andrea  
Iscritto all'albo:  
Geometri  
Prov. Terni N. 954

Scheda n. 28  
Scala 1: 500

PART. 13/12

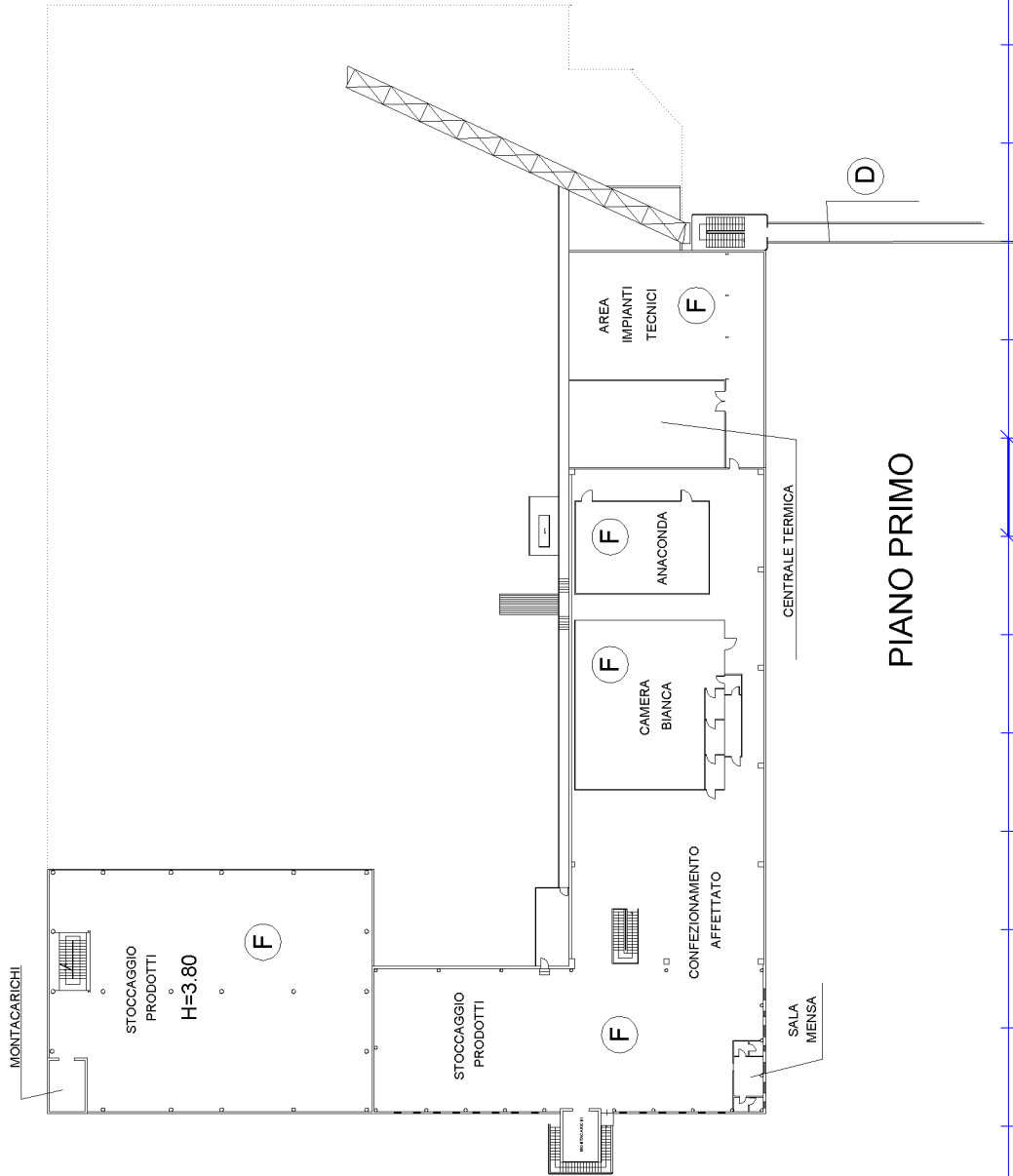
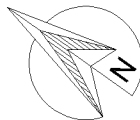

PIANO PRIMO

**Agenzia del Territorio  
CATASTO FABBRICATI**  
Ufficio provinciale di  
Terni

Dichiarazione protocollo n. TR0086450 del 14/12/2006  
Planimetria di u.i.u. in Comune di Amelia  
Strada Amerina civ. 49

Identificativi Catastali:  
Sezione: Foglio: 73  
Particella: 13  
Subalterno: 12

Compilata da:  
Perni Andrea  
Iscritto all'albo:  
Geometri  
Prov. Terni N. 954

Scheda n. 38  
Scala 1: 500

PART. 13/12

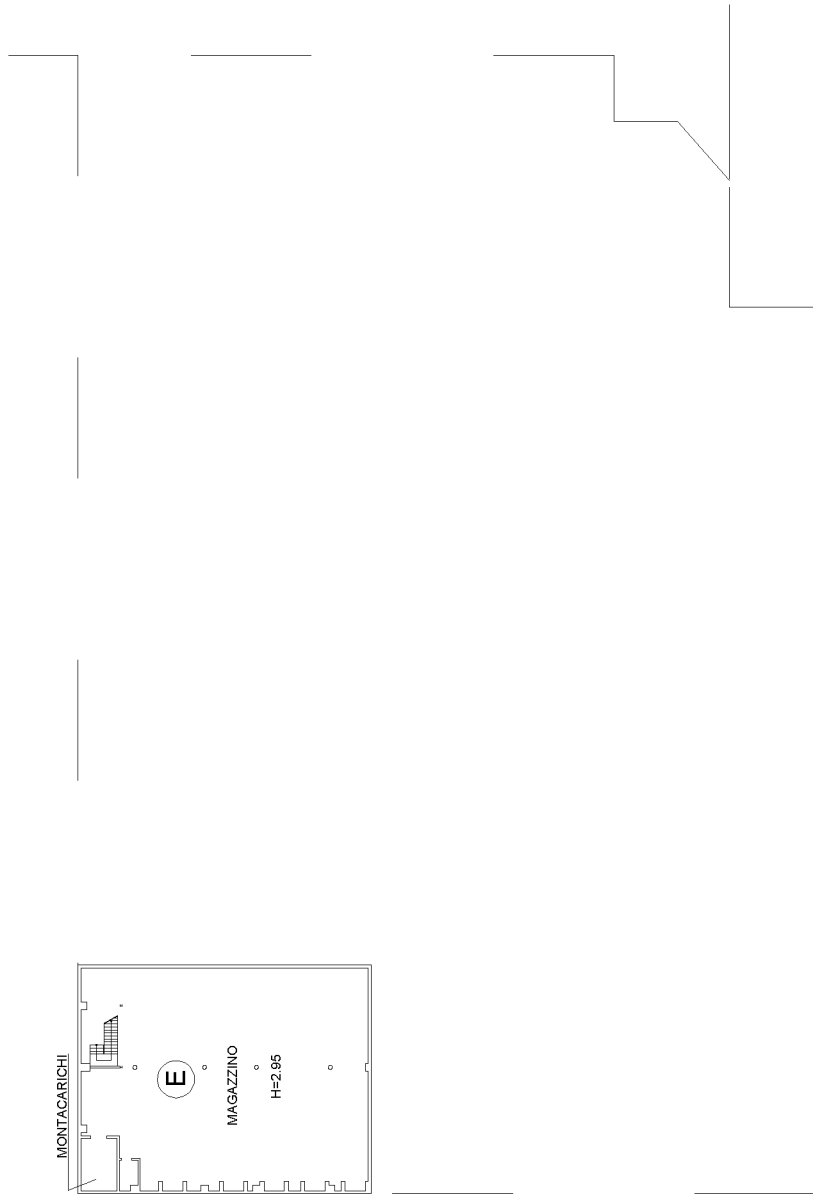
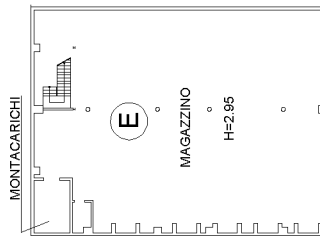
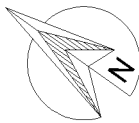

PIANO INTERRATO

**Agenzia del Territorio**  
**CATASTO FABBRICATI**  
Ufficio provinciale di  
Terni

Dichiarazione protocollo n. TR0086450 del 14/12/2006  
Planimetria di u.i.u. in Comune di Amelia  
Strada Amerina civ. 49

Identificativi Catastali:  
Sezione:  
Foglio: 73  
Particella: 13  
Subalterno: 12

Compilata da:  
Perni Andrea  
Iscritto all'albo:  
Geometri  
Prov. Terni N. 954

Scheda n. 48  
Scala 1:1000

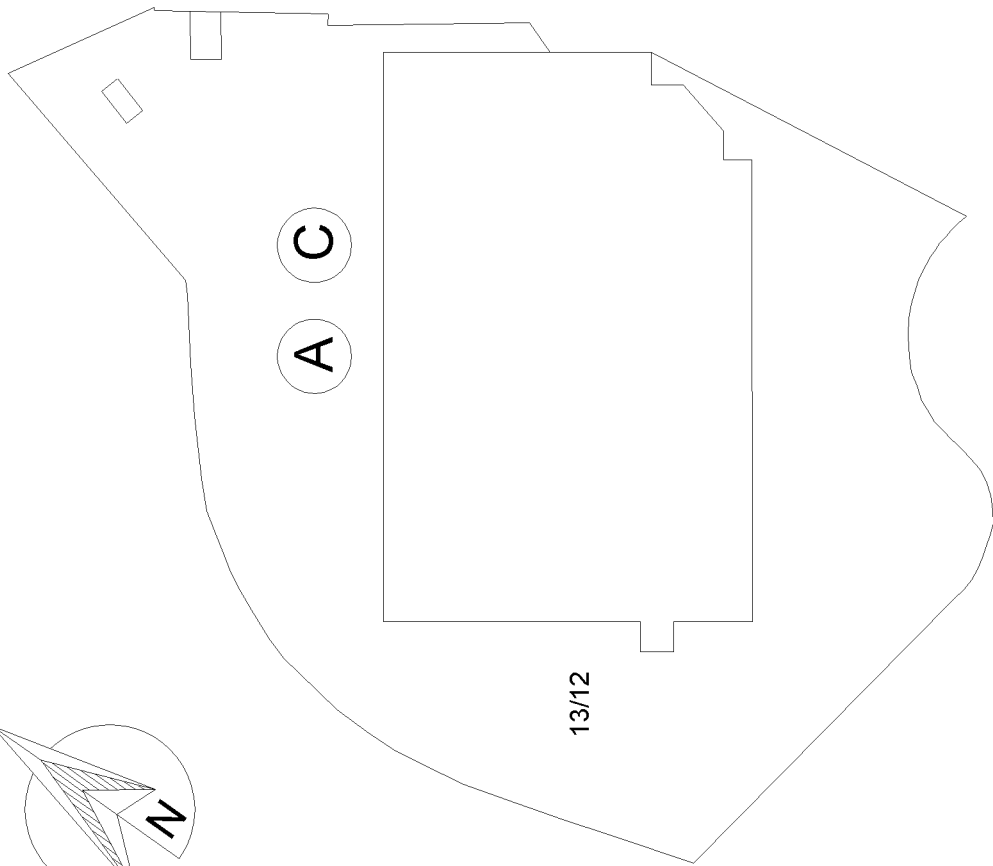
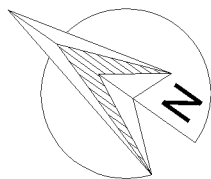

PIANO TERRA

Ultima planimetria in atti

**Agenzia del Territorio**  
**CATASTO FABBRICATI**  
Ufficio provinciale di  
Terni

Dichiarazione protocollo n. TR0006825 del 02/02/2004  
Planimetria di u.i.u. in Comune di Amelia  
Fraz. Fornole Via Amerina civ. 49

Identificativi Catastali:  
Sezione: Foglio: 73  
Particella: 275  
Subalterno: 2

Compilata da:  
Forni Andrea  
Iscritto all'albo:  
Geometri  
Prov. Terni N. 954

Scheda n. 18  
Scala 1: 500

# TAVOLA A

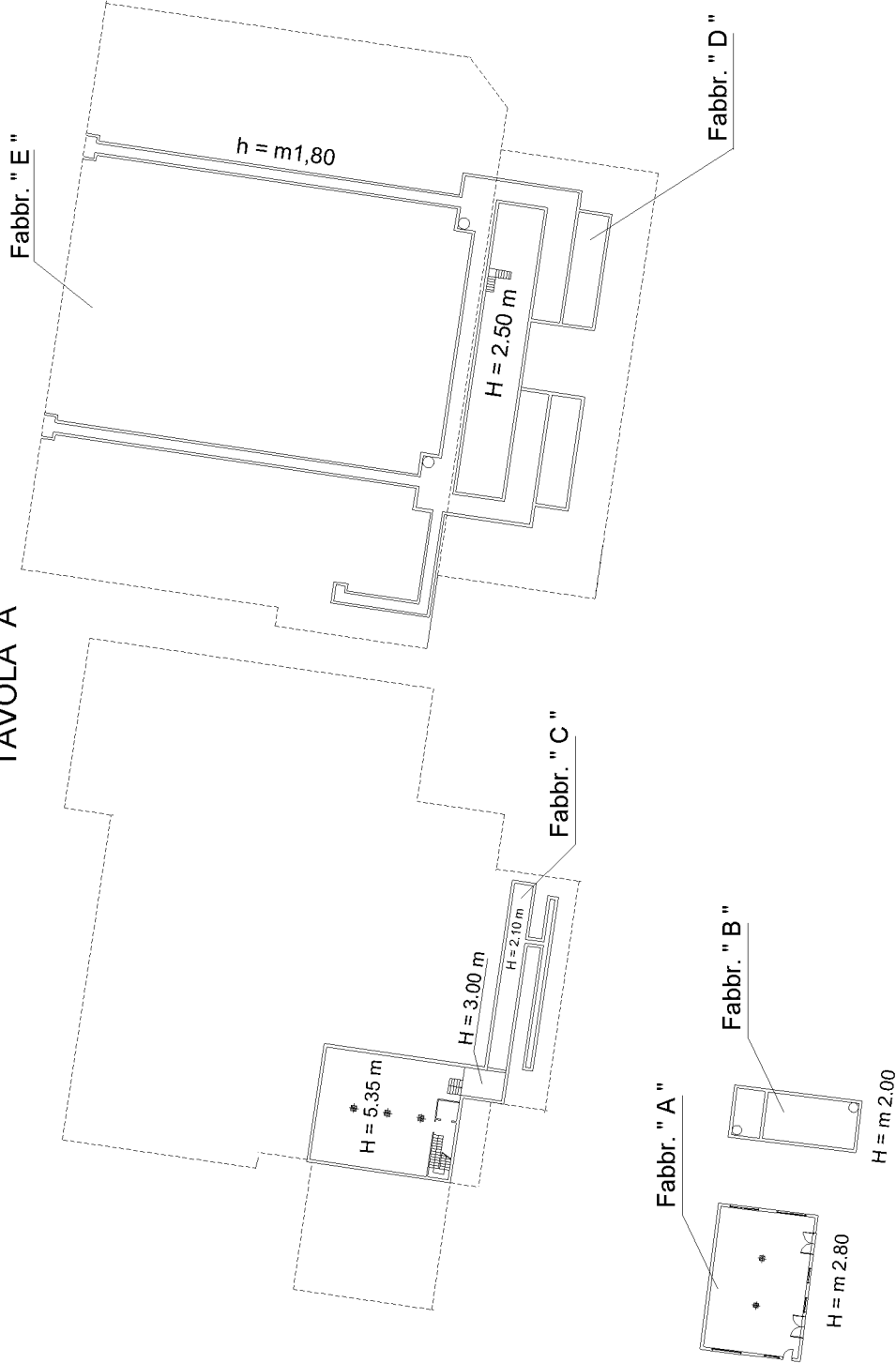

## Piano Interrato

**Agenzia del Territorio**  
**CATASTO FABBRICATI**  
Ufficio provinciale di  
Terni

Dichiarazione protocollo n. TR0006825 del 02/02/2004  
Planimetria di u.i.u. in Comune di Amelia  
Fraz. Fornole Via Amerina

civ. 49

Identificativi Catastali:  
Sezione: Foglio: 73  
Particella: 275  
Subalterno: 2

Compilata da:  
Perni Andrea  
Iscritto all'albo:  
Geometri  
Prov. Terni N. 954

Scheda n. 28  
Scala 1: 500

# TAVOLA B

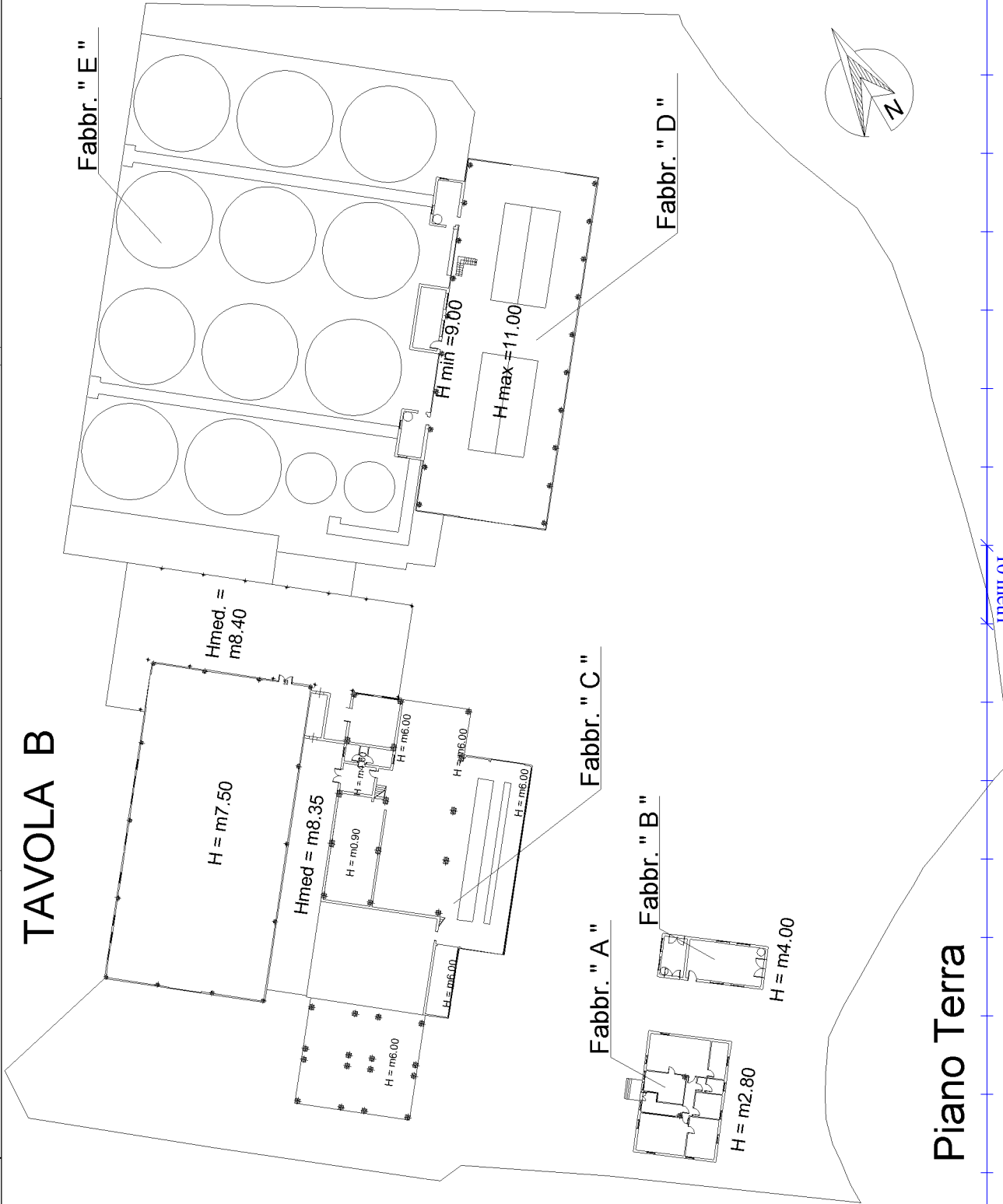

# Piano Terra

**Agenzia del Territorio**  
**CATASTO FABBRICATI**  
Ufficio provinciale di  
Terni

Dichiarazione protocollo n. TR0006825 del 02/02/2004  
Planimetria di u.i.u. in Comune di Amelia  
Fraz. Fornole Via Amerina civ. 49

Identificativi Catastali:  
Sezione:  
Foglio: 73  
Particella: 275  
Subalterno: 2

Compilata da:  
Perni Andrea  
Iscritto all'albo:  
Geometri  
Prov. Terni N. 954

Scheda n. 38  
Scala 1: 500

# TAVOLA C



# Piano Rialzato

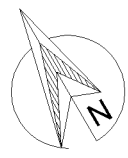

Ultima planimetria in atti

**Agenzia del Territorio**  
**CATASTO FABBRICATI**  
Ufficio provinciale di  
Terni

Dichiarazione protocollo n. TR0006825 del 02/02/2004  
Planimetria di u.i.u. in Comune di Amelia  
Fraz. Fornole Via Amerina civ. 49

Identificativi Catastali:  
Sezione: Foglio: 73  
Particella: 275  
Subalterno: 2

Compilata da:  
Forni Andrea  
Iscritto all'albo:  
Geometri  
Prov. Terni N. 954

Scheda n. 48  
Scala 1: 500

### TAVOLA D

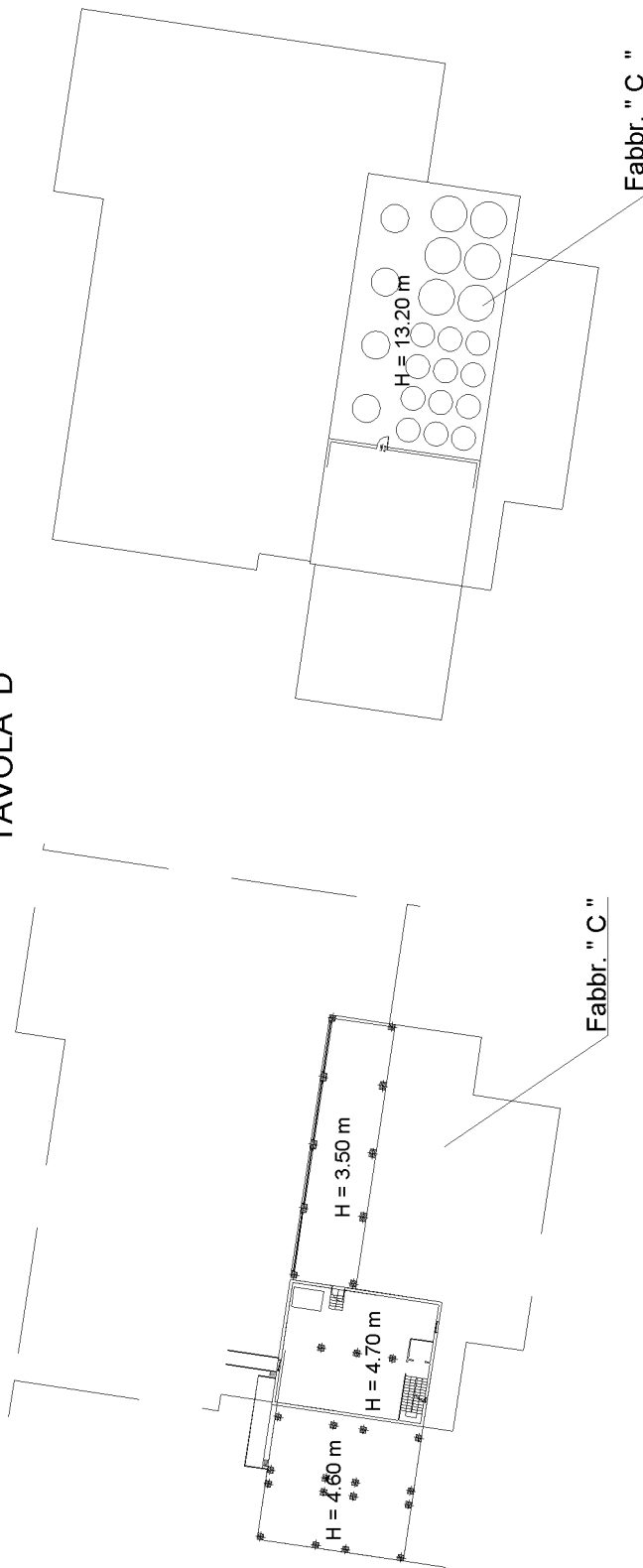

### Piano Primo

**Agenzia del Territorio**  
**CATASTO FABBRICATI**  
Ufficio provinciale di  
Terni

Dichiarazione protocollo n. TR0006825 del 02/02/2004  
Planimetria di u.i.u. in Comune di Amelia  
Fraz. Fornole Via Amerina civ. 49

Identificativi Catastali:  
Sezione: Foglio: 73  
Particella: 275  
Subalterno: 2

Compilata da:  
Perni Andrea  
Iscritto all'albo:  
Geometri  
Prov. Terni N. 954

Scheda n. 58  
Scala 1: 500

### TAVOLA E



Piano Terzo

Piano Secondo

**Agenzia del Territorio**  
**CATASTO FABBRICATI**  
Ufficio provinciale di  
Terni

Dichiarazione protocollo n. TR0006825 del 02/02/2004  
Planimetria di u.i.u. in Comune di Amelia  
Fraz. Fornole Via Amerina civ. 49

Identificativi Catastali:  
Sezione: 73  
Foglio: 275  
Particella: 275  
Subalterno: 2

Compilata da:  
Perni Andrea  
Iscritto all'albo:  
Geometri  
Prov. Terni N. 954

Scheda n. 68  
Scala 1: 500

TAVOLA F



Piano quinto

Piano quarto

Piano Sottotetto

**Agenzia del Territorio  
CATASTO FABBRICATI  
Ufficio Provinciale di  
Terni**

Dichiarazione protocollo n. 000030611 del 04/04/2003

Planimetria di u.i.u. in Comune di Amelia

Fraz. Fornole Via Amerina

civ. 49

Identificativi Catastali:

Sezione:

Foglio: 73

Particella: 286

Subalterno: 1

Compilata da:

Perni Andrea

Iscritto all'albo:

Geometri

Prov. Terni

N. 954

Scheda n. 1

Scala 1:200

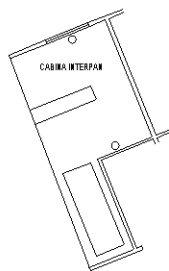

PIANO TERRA H = 2.70

Catasto dei Fabbricati - Situazione al 02/02/2018 - Comune di AMELIA (A262) - < Foglio: 73 - Particella: 286 - Subalterno: 1 >  
STRADA AMERINA n. 49 piano: T;

Ultima planimetria in atti

**Agenzia del Territorio  
CATASTO FABBRICATI  
Ufficio Provinciale di  
Terni**

Dichiarazione protocollo n. 000030611 del 04/04/2003

Planimetria di u.i.u. in Comune di Amelia

Fraz. Fornole Via Amerina

civ. 49

Identificativi Catastali:

Sezione:  
Foglio: 73  
Particella: 286  
Subalterno: 2

Compilata da:  
Perni Andrea

Iscritto all'albo:  
Geometri

Prov. Terni

N. 954

Scheda n. 1

Scala 1:200

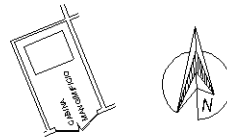

PIANO TERRA H = 2.70

Catasto dei Fabbricati - Situazione al 02/02/2018 - Comune di AMELIA (A262) - < Foglio: 73 - Particella: 286 - Subalterno: 2 >  
STRADA AMERINA n. 49 piano: T;

Ultima planimetria in atti

**Agenzia del Territorio  
CATASTO FABBRICATI  
Ufficio Provinciale di  
Terni**

Dichiarazione protocollo n. 000030611 del 04/04/2003

Planimetria di u.i.u. in Comune di Amelia

Fraz. Fornole Via Amerina

civ. 49

Identificativi Catastali:

Sezione:

Foglio: 73

Particella: 286

Subalterno: 3

Compilata da:

Perni Andrea

Iscritto all'albo:

Geometri

Prov. Terni

N. 954

Scheda n. 1

Scala 1:200

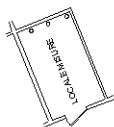

PIANO TERRA H = 2.70

Catasto dei Fabbricati - Situazione al 02/02/2018 - Comune di AMELIA (A262) - < Foglio: 73 - Particella: 286 - Subalterno: 3 >  
STRADA AMERINA n. 49 piano: T;

Ultima planimetria in atti

**Agenzia del Territorio  
CATASTO FABBRICATI  
Ufficio Provinciale di  
Terni**

Dichiarazione protocollo n. 000030611 del 04/04/2003

Planimetria di u.i.u. in Comune di Amelia

Fraz. Fornole Via Amerina

civ. 49

Identificativi Catastali:

Sezione:

Foglio: 73

Particella: 286

Subalterno: 4

Compilata da:

Perni Andrea

Iscritto all'albo:

Geometri

Prov. Terni

N. 954

Scheda n. 1

Scala 1:200

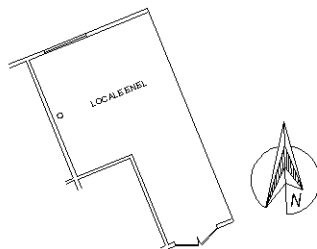

PIANO TERRA H = 2.70

Catasto dei Fabbricati - Situazione al 02/02/2018 - Comune di AMELIA (A262) - < Foglio: 73 - Particella: 286 - Subalterno: 4 >  
STRADA AMERINA n. 49 piano: T;

Ultima planimetria in atti

**Agenzia del Territorio  
CATASTO FABBRICATI**  
Ufficio provinciale di  
Terni

Dichiarazione protocollo n. TR0006825 del 02/02/2004  
Planimetria di u.i.u. in Comune di Amelia  
Fraz. Fornole Via Amerina civ. 49

Identificativi Catastali:  
Sezione: 73  
Particella: 290  
Subalterno:  
Compilata da:  
Forni Andrea  
Iscritto all'albo:  
Geometri  
Prov. Terni N. 954

Scheda n. 18  
Scala 1: 500

Ultima planimetria in atti

Data: 02/02/2018 - n. T33625 - Richiedente: GNNMHL65H25C588A  
Totale schede: 18  
Formato di acquisizione: A3(297x420) - Formato stampa richiesto: A4(210x297)

TAVOLA C

TAVOLA A

Piano Interrato

TAVOLA D

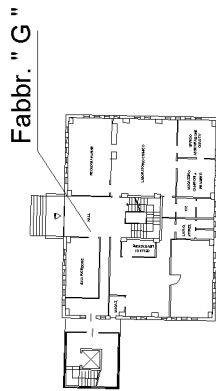

H = m 3.40

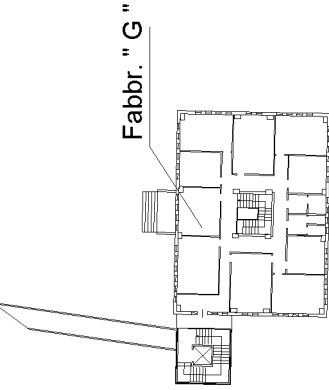

H = m 3.40

Piano Rialzato

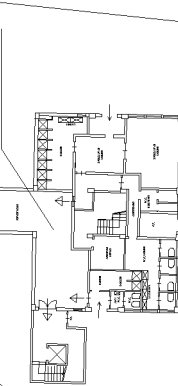

H = m 3.00

