

**Agenzia del Territorio  
CATASTO FABBRICATI  
Ufficio Provinciale di  
Roma**

Dichiarazione protocollo n. RM0560595del 18/07/2013

Planimetria di u.i.u. in Comune di Roma

Via Como

civ. 1A

Identificativi Catastali:

Sezione:  
Foglio: 594  
Particella: 82  
Subalterno: 534

Compilata da:  
Di Menna Michela  
Iscritto all'albo:  
Architetti

Prov. Roma

N. 15393

Scheda n. 1      Scala 1:200

Abitazione  
Piano Primo  
Int. 2 Scala C1  
H= 2,70 m

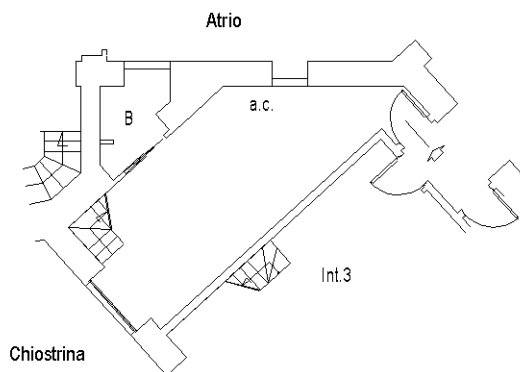

Abitazione  
Piano Ammezzato  
Int. 2 Scala C1  
H= 2,90 m

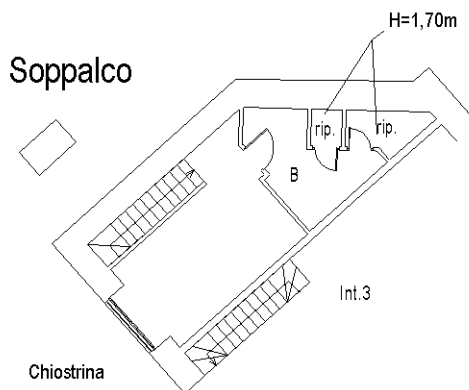

Catasto dei Fabbricati - Situazione al 21/04/2018 - Comune di ROMA (H501) - < Foglio: 594 - Particella: 82 - Subalterno: 534 >  
VIA COMO n. 1A piano: 1-2 interno: 2 scala: C1;

Ultima planimetria in atti

**Agenzia del Territorio  
CATASTO FABBRICATI  
Ufficio Provinciale di  
Roma**

Dichiarazione protocollo n. RM0560617 del 18/07/2013

Planimetria di u.i.u. in Comune di Roma

Via Como

civ. 1A

Identificativi Catastali:

Sezione:  
Foglio: 594  
Particella: 82  
Subalterno: 535

Compilata da:  
Di Menna Michela  
Iscritto all'albo:  
Architetti

Prov. Roma

N. 15393

Scheda n. 1      Scala 1:200

Abitazione  
Piano Primo  
Int. 3 Scala C1  
H= 2,70 m

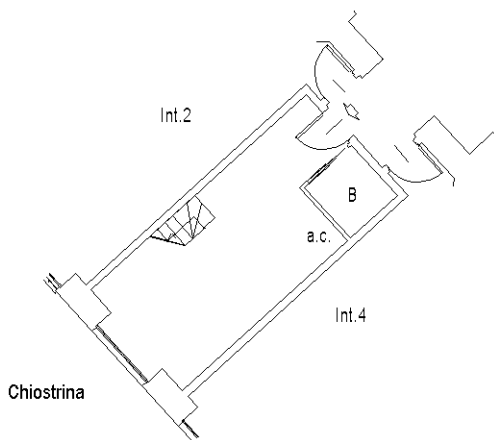

Abitazione  
Piano Ammezzato  
Int. 3 Scala C1  
H= 2,90 m

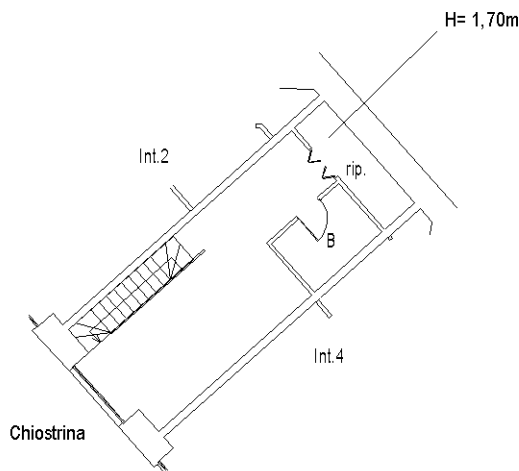

Ultima planimetria in atti

**Agenzia del Territorio  
CATASTO FABBRICATI  
Ufficio Provinciale di  
Roma**

Dichiarazione protocollo n. RM0560644del 18/07/2013

Planimetria di u.i.u. in Comune di Roma

Via Como

civ. 1A

Identificativi Catastali:

Sezione:  
Foglio: 594  
Particella: 82  
Subalterno: 536

Compilata da:  
Di Menna Michela  
Iscritto all'albo:  
Architetti

Prov. Roma

N. 15393

Scheda n. 1      Scala 1:200

Abitazione  
Piano Primo  
Int. 4 Scala C1  
H= 2,70 m

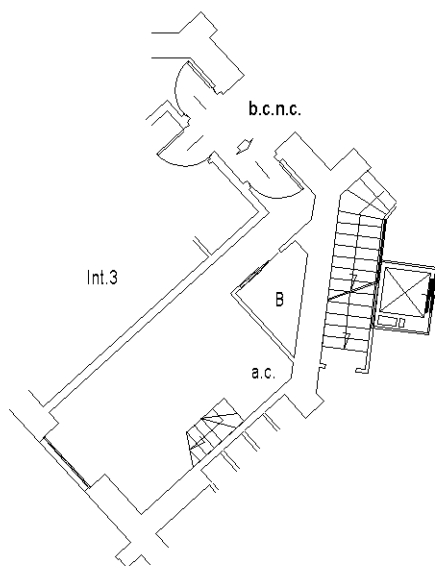

Abitazione  
Piano Ammezzato  
Int. 4 Scala C1  
H= 2,90 m

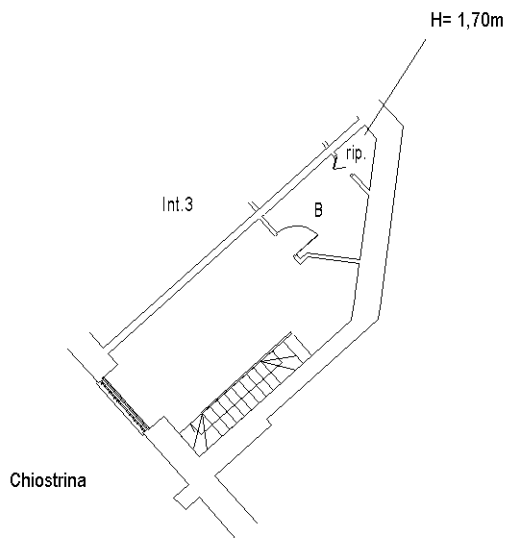

Ultima planimetria in atti

**Agenzia del Territorio  
CATASTO FABBRICATI  
Ufficio Provinciale di  
Roma**

Dichiarazione protocollo n. RM0561194 del 18/07/2013

Planimetria di u.i.u. in Comune di Roma

Via Como

civ. 1A

Identificativi Catastali:

Sezione:  
Foglio: 594  
Particella: 82  
Subalterno: 540

Compilata da:  
Di Menna Michela  
Iscritto all'albo:  
Architetti

Prov. Roma

N. 15393

Scheda n. 1

Scala 1:200

Ufficio  
Piano Primo  
Int. 8 Scala C1  
H= 2,70 m

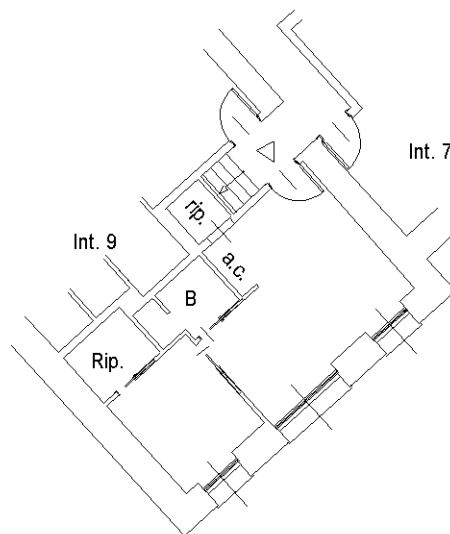

Catasto dei Fabbricati - Situazione al 21/04/2018 - Comune di ROMA (H501) - < Foglio: 594 - Particella: 82 - Subalterno: 540 >  
VIA COMO n. 1A piano: 1 interno: 8 scala: C1;

Ultima planimetria in atti

**Agenzia del Territorio  
CATASTO FABBRICATI  
Ufficio Provinciale di  
Roma**

Dichiarazione protocollo n. RM0560787 del 18/07/2013

Planimetria di u.i.u. in Comune di Roma

Via Como

civ. 1A

Identificativi Catastali:

Sezione:

Foglio: 594

Particella: 82

Subalterno: 543

Compilata da:

Di Menna Michela

Iscritto all'albo:  
Architetti

Prov. Roma

N. 15393

Scheda n. 1

Scala 1:200

Ufficio  
Piano Primo  
Int. 7 Scala C1  
H= 4,20 m

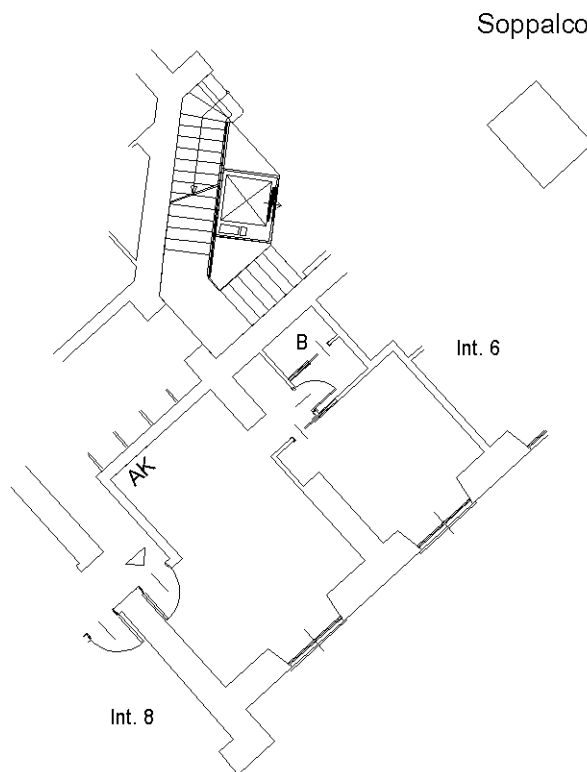

Catasto dei Fabbricati - Situazione al 21/04/2018 - Comune di ROMA (H501) - < Foglio: 594 - Particella: 82 - Subalterno: 543 >  
VIA COMO n. 1A piano: 1 interno: 7 scala: C1;

Ultima planimetria in atti

**Agenzia del Territorio  
CATASTO FABBRICATI  
Ufficio Provinciale di  
Roma**

Dichiarazione protocollo n. RM0560764del 18/07/2013

Planimetria di u.i.u. in Comune di Roma

Via Como

civ. 1A

Identificativi Catastali:

Sezione:

Foglio: 594

Particella: 82

Subalterno: 544

Compilata da:

Di Menna Michela

Iscritto all'albo:  
Architetti

Prov. Roma

N. 15393

Scheda n. 1

Scala 1:200

Ufficio  
Piano Primo  
Int. 6 Scala C1  
H= 4,20 m

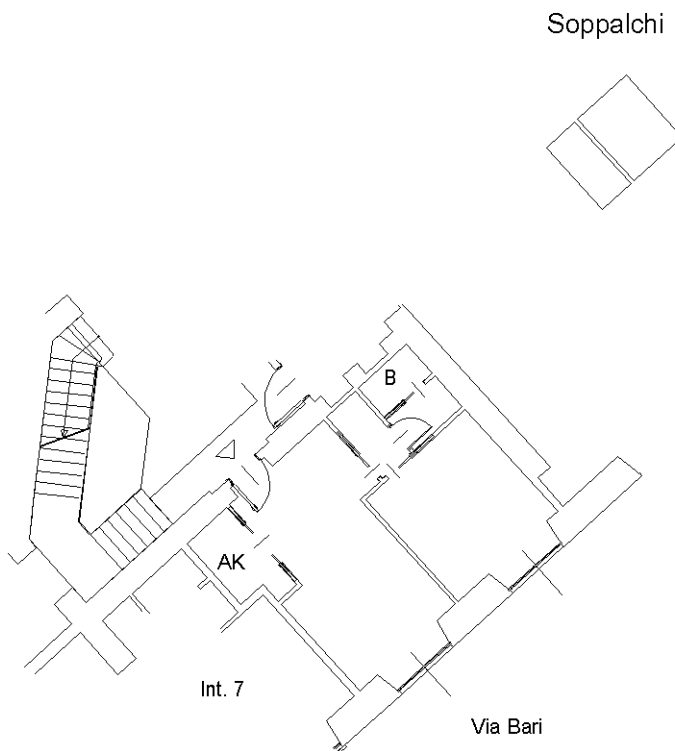

Catasto dei Fabbricati - Situazione al 21/04/2018 - Comune di ROMA (H501) - < Foglio: 594 - Particella: 82 - Subalterno: 544 >  
VIA COMO n. 1A piano: 1 interno: 6 scala: C1;

Ultima planimetria in atti

**Agenzia del Territorio  
CATASTO FABBRICATI  
Ufficio Provinciale di  
Roma**

Dichiarazione protocollo n. RM0513746 del 02/07/2013

Planimetria di u.i.u. in Comune di Roma

Via Como

civ. 1A

Identificativi Catastali:

Sezione:

Foglio: 594

Particella: 82

Subalterno: 562

Compilata da:  
Serratore Marco

Iscritto all'albo:  
Geometri

Prov. Roma

N. 07453

Scheda n. 1

Scala 1:100

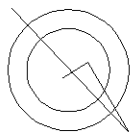

**ABITAZIONE  
INT. 132  
Piano Quarto  
H controsoffitto mt 3.10  
H mt 3.30**

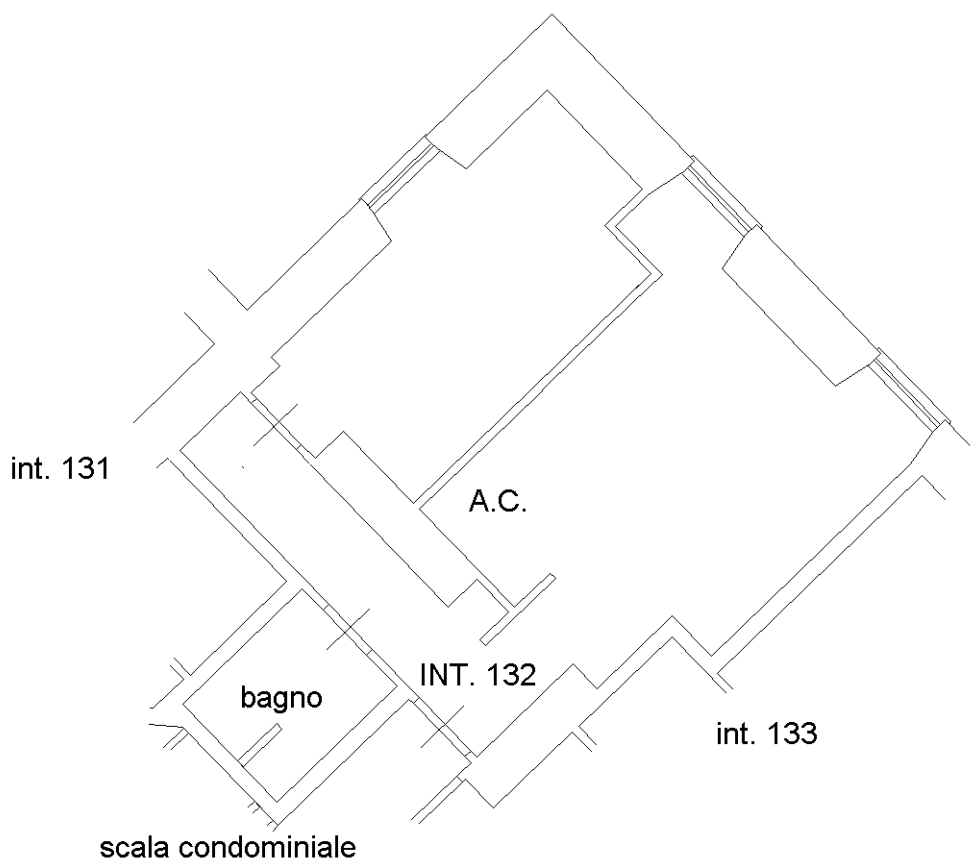

Catasto dei Fabbricati - Situazione al 21/04/2018 - Comune di ROMA (H501) - < Foglio: 594 - Particella: 82 - Subalterno: 562 >  
VIA COMO n. 1A piano: 4 interno: 132;

Ultima planimetria in atti

**Agenzia del Territorio  
CATASTO FABBRICATI  
Ufficio Provinciale di  
Roma**

Dichiarazione protocollo n. RM0187470 del 21/02/2012

Planimetria di u.i.u. in Comune di Roma

Via Como

civ. 5

Identificativi Catastali:

Sezione:

Foglio: 594

Particella: 82

Subalterno: 592

Compilata da:  
Grignani Luisa

Iscritto all'albo:  
Geometri

Prov. Roma

N. 8688

Scheda n. 1

Scala 1:200

ABITAZIONE  
PIANO TERZO  
INT. 3 21  
H.3.00 ML

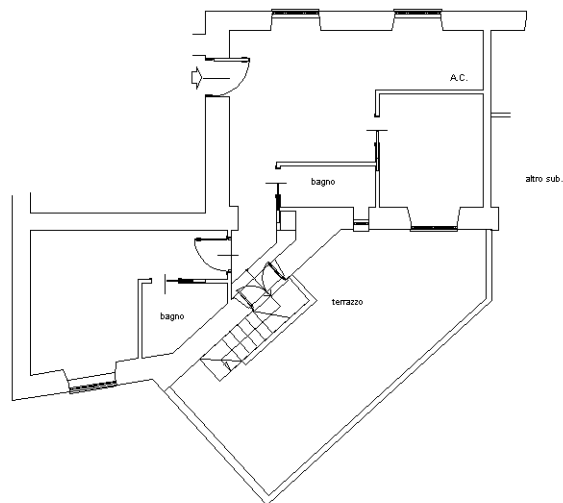

Catasto dei Fabbricati - Situazione al 21/04/2018 - Comune di ROMA (H501) - < Foglio: 594 - Particella: 82 - Subalterno: 592 >  
VIA COMO n. 5 piano: 3 interno: 321;

Ultima planimetria in atti

**Agenzia del Territorio  
CATASTO FABBRICATI  
Ufficio Provinciale di  
Roma**

Dichiarazione protocollo n. RM0187470 del 21/02/2012

Planimetria di u.i.u. in Comune di Roma

Via Como

civ. 1A

Identificativi Catastali:

Sezione:  
Foglio: 594  
Particella: 82  
Subalterno: 596

Compilata da:  
Grignani Luisa  
Iscritto all'albo:  
Geometri

Prov. Roma

N. 8688

Scheda n. 1      Scala 1:200

ABITAZIONE  
PIANO TERZO  
INT. 1 25  
H. 3.30 ML

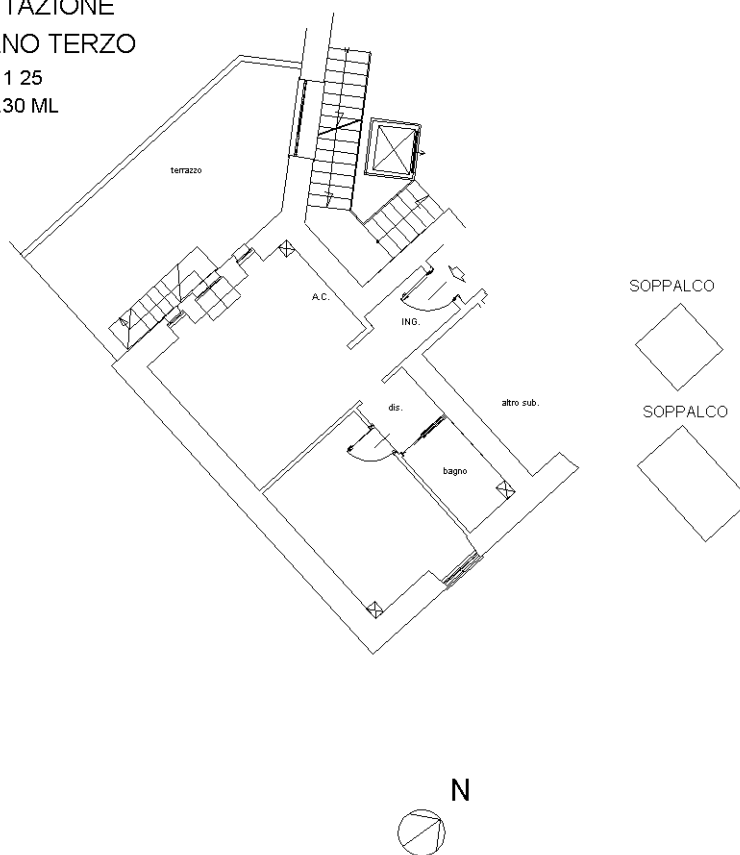

Catasto dei Fabbricati - Situazione al 21/04/2018 - Comune di ROMA (H501) - < Foglio: 594 - Particella: 82 - Subalterno: 596 >  
VIA COMO n. 1A piano: 3 interno: 125;

Ultima planimetria in atti

**Agenzia del Territorio  
CATASTO FABBRICATI  
Ufficio Provinciale di  
Roma**

Dichiarazione protocollo n. RM0187470 del 21/02/2012

Planimetria di u.i.u. in Comune di Roma

Via Como

civ. 1A

Identificativi Catastali:

Sezione:

Foglio: 594

Particella: 82

Subalterno: 604

Compilata da:  
Grignani Luisa

Iscritto all'albo:  
Geometri

Prov. Roma

N. 8688

Scheda n. 1

Scala 1:200

ABITAZIONE  
PIANO QUARTO  
INT. 1 35  
H. 3.30 ML

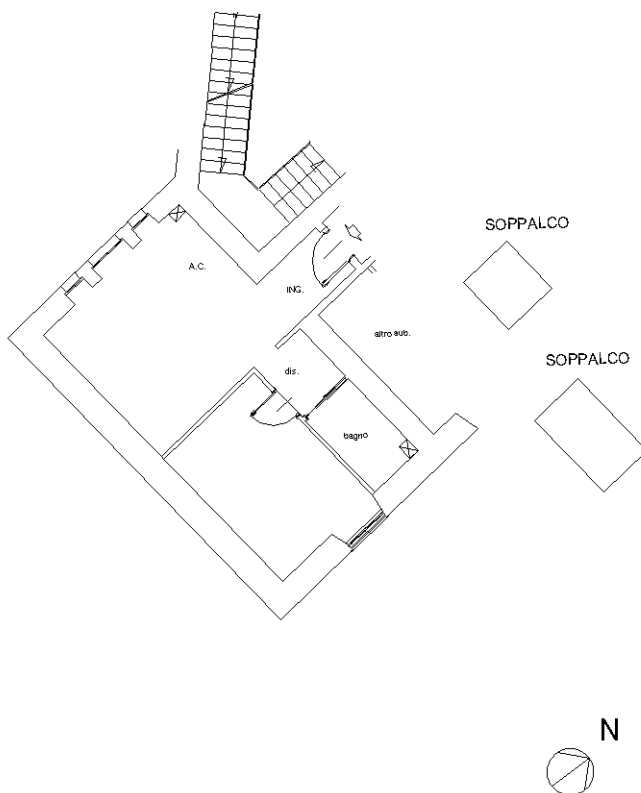

Catasto dei Fabbricati - Situazione al 21/04/2018 - Comune di ROMA (H501) - < Foglio: 594 - Particella: 82 - Subalterno: 604 >  
VIA COMO n. 1A piano: 4 interno: 135;

Ultima planimetria in atti

**Agenzia del Territorio  
CATASTO FABBRICATI  
Ufficio Provinciale di  
Roma**

Dichiarazione protocollo n. RM0187470 del 21/02/2012

Planimetria di u.i.u. in Comune di Roma

Via Como

civ. 1A

Identificativi Catastali:

Sezione:  
Foglio: 594  
Particella: 82  
Subalterno: 610

Compilata da:  
Grignani Luisa  
Iscritto all'albo:  
Geometri

Prov. Roma

N. 8688

Scheda n. 1

Scala 1:200

ABITAZIONE  
PIANO QUINTO  
INT. 1 42  
H. 3.30 ML

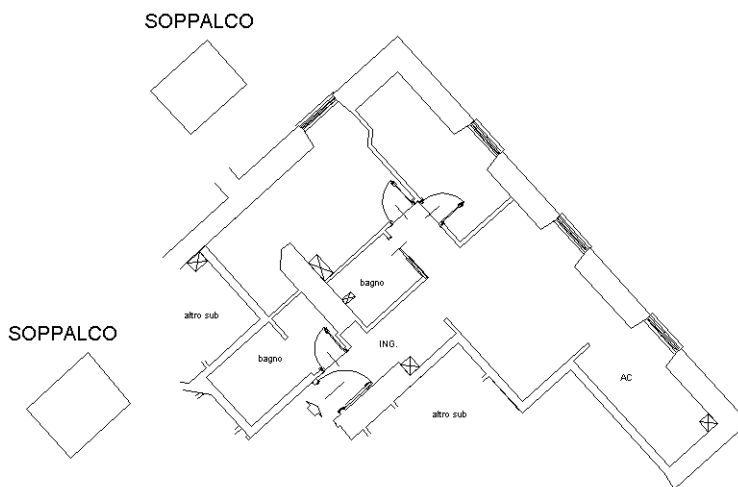

Catasto dei Fabbricati - Situazione al 21/04/2018 - Comune di ROMA (H501) - < Foglio: 594 - Particella: 82 - Subalterno: 610 >  
VIA COMO n. 1A piano: 5 interno: 142;

Ultima planimetria in atti

**Agenzia del Territorio  
CATASTO FABBRICATI  
Ufficio Provinciale di  
Roma**

Dichiarazione protocollo n. RM0187470 del 21/02/2012

Planimetria di u.i.u. in Comune di Roma

Via Como

civ. 1A

Identificativi Catastali:

Sezione:  
Foglio: 594  
Particella: 82  
Subalterno: 612

Compilata da:  
Grignani Luisa  
Iscritto all'albo:  
Geometri

Prov. Roma

N. 8688

Scheda n. 1      Scala 1:200

ABITAZIONE  
PIANO QUINTO  
INT. 1 44  
H.3.30 ML

SOPPALCO

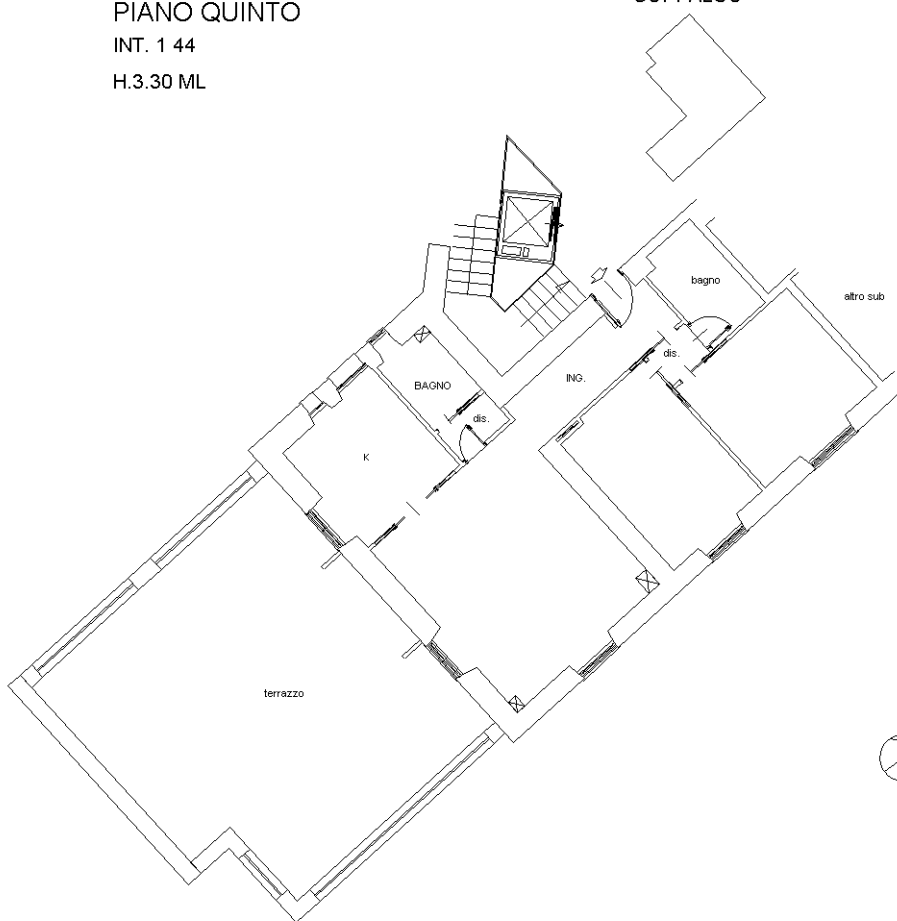

Catasto dei Fabbricati - Situazione al 21/04/2018 - Comune di ROMA (H501) - < Foglio: 594 - Particella: 82 - Subalterno: 612 >  
VIA COMO n. 1A piano: 5 interno: 144;

Ultima planimetria in atti

**Agenzia del Territorio  
CATASTO FABBRICATI  
Ufficio Provinciale di  
Roma**

Dichiarazione protocollo n. RM0187470 del 21/02/2012

Planimetria di u.i.u. in Comune di Roma

Via Como

civ. 5

Identificativi Catastali:

Sezione:

Foglio: 594

Particella: 82

Subalterno: 613

Compilata da:  
Grignani Luisa

Iscritto all'albo:  
Geometri

Prov. Roma

N. 8688

Scheda n. 1

Scala 1:200

ABITAZIONE  
PIANO SESTO  
INT. 3 54  
H.MED. 3.00 ML

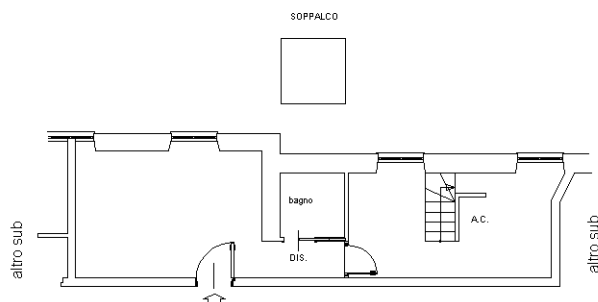

SOFFITTA  
PIANO SETTIMO  
H. MED. 2.50 ML

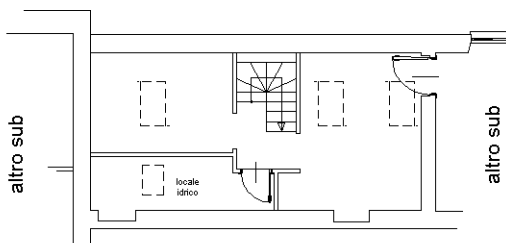

Catasto dei Fabbricati - Situazione al 21/04/2018 - Comune di ROMA (H501) - < Foglio: 594 - Particella: 82 - Subalterno: 613 >  
VIA COMO n. 5 piano: 6-7 interno: 354;

Ultima planimetria in atti

**Agenzia del Territorio  
CATASTO FABBRICATI  
Ufficio Provinciale di  
Roma**

Dichiarazione protocollo n. RM0187470 del 21/02/2012

Planimetria di u.i.u. in Comune di Roma

Via Como

civ. 5

Identificativi Catastali:

Sezione:

Foglio: 594

Particella: 82

Subalterno: 614

Compilata da:  
Grignani Luisa

Iscritto all'albo:  
Geometri

Prov. Roma

N. 8688

Scheda n. 1

Scala 1:200

ABITAZIONE  
INT. 3 55  
PIANO SESTO  
H. 2.70 ML

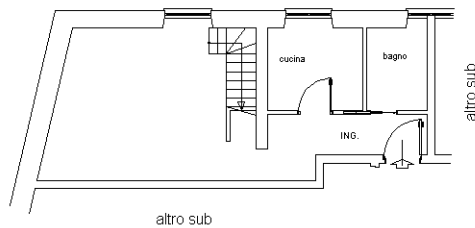

SOFFITTA  
PIANO SETTIMO  
H. MED. 2.10 ML

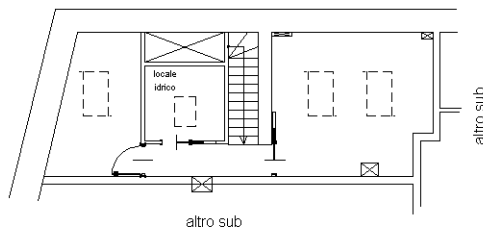

Catasto dei Fabbricati - Situazione al 21/04/2018 - Comune di ROMA (H501) - < Foglio: 594 - Particella: 82 - Subalterno: 614 >  
VIA COMO n. 5 piano: 6-7 interno: 355;

Ultima planimetria in atti

**Agenzia del Territorio  
CATASTO FABBRICATI  
Ufficio Provinciale di  
Roma**

Dichiarazione protocollo n. RM0187470 del 21/02/2012

Planimetria di u.i.u. in Comune di Roma

Via Como

civ. 5

Identificativi Catastali:

Sezione:

Foglio: 594

Particella: 82

Subalterno: 615

Compilata da:  
Grignani Luisa

Iscritto all'albo:  
Geometri

Prov. Roma

N. 8688

Scheda n. 1

Scala 1:200

ABITAZIONE  
INT. 3 56  
PIANO SESTO  
H. 2.70 ML

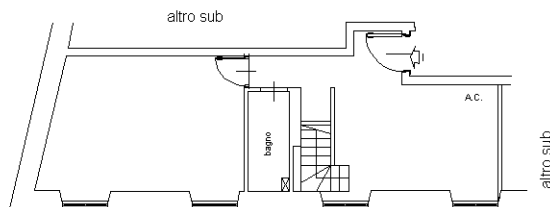

SOFFITTA  
PIANO SETTIMO  
H. MED. 2.10 ML

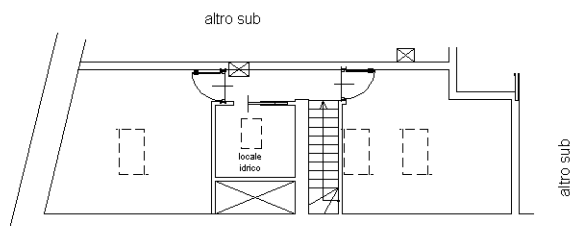

Catasto dei Fabbricati - Situazione al 21/04/2018 - Comune di ROMA (H501) - < Foglio: 594 - Particella: 82 - Subalterno: 615 >  
VIA COMO n. 5 piano: 6-7 interno: 356;

Ultima planimetria in atti

**Agenzia del Territorio  
CATASTO FABBRICATI  
Ufficio Provinciale di  
Roma**

Dichiarazione protocollo n. RM0187470 del 21/02/2012

Planimetria di u.i.u. in Comune di Roma

Via Como

civ. 5

Identificativi Catastali:

Sezione:  
Foglio: 594  
Particella: 82  
Subalterno: 616

Compilata da:  
Grignani Luisa  
Iscritto all'albo:  
Geometri

Prov. Roma

N. 8688

Scheda n. 1

Scala 1:200

ABITAZIONE  
INT. 3 53  
PIANO SESTO  
H.MED. 3.00 ML

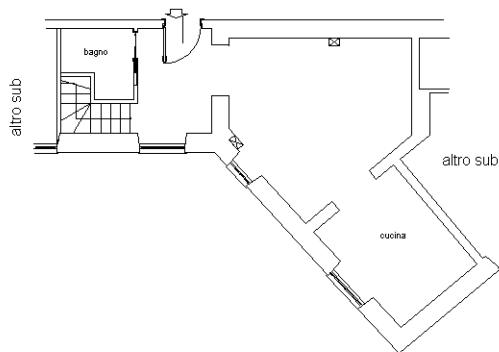

SOFFITTA  
PIANO SETTIMO  
H. MED. 2.10 ML

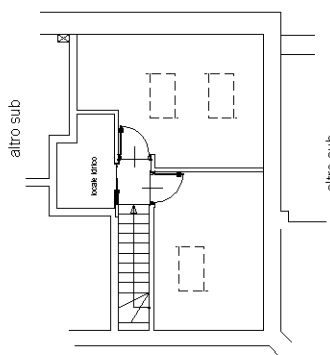

Catasto dei Fabbricati - Situazione al 21/04/2018 - Comune di ROMA (H501) - < Foglio: 594 - Particella: 82 - Subalterno: 616 >  
VIA COMO n. 5 piano: 6-7 interno: 353;

Ultima planimetria in atti

**Agenzia del Territorio  
CATASTO FABBRICATI  
Ufficio Provinciale di  
Roma**

Dichiarazione protocollo n. RM0187470 del 21/02/2012

Planimetria di u.i.u. in Comune di Roma

Via Como

civ. 5

Identificativi Catastali:

Sezione:

Foglio: 594

Particella: 82

Subalterno: 617

Compilata da:  
Grignani Luisa

Iscritto all'albo:  
Geometri

Prov. Roma

N. 8688

Scheda n. 1

Scala 1:200

ABITAZIONE  
INT. 3 52  
PIANO SESTO  
H. 3.30 ML

SOPPALCO

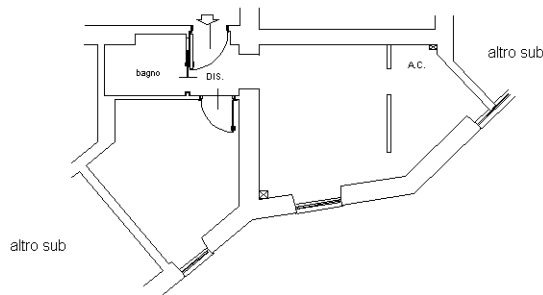

N

Catasto dei Fabbricati - Situazione al 21/04/2018 - Comune di ROMA (H501) - < Foglio: 594 - Particella: 82 - Subalterno: 617 >  
VIA COMO n. 5 piano: 6 interno: 352;

Ultima planimetria in atti

**Agenzia del Territorio  
CATASTO FABBRICATI  
Ufficio Provinciale di  
Roma**

Dichiarazione protocollo n. RM0187470 del 21/02/2012

Planimetria di u.i.u. in Comune di Roma

Via Como

civ. 5

Identificativi Catastali:

Sezione:

Foglio: 594

Particella: 82

Subalterno: 618

Compilata da:  
Grignani Luisa

Iscritto all'albo:  
Geometri

Prov. Roma

N. 8688

Scheda n. 1

Scala 1:200

ABITAZIONE  
INT. 3 51  
PIANO SESTO  
H. 2.70 ML

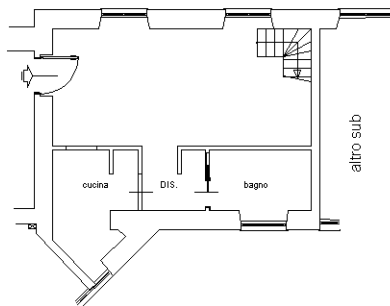

SOFFITTA  
PIANO SETTIMO  
H. MED. 1.85 ML

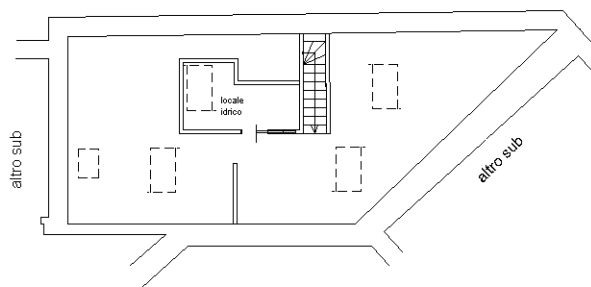

Catasto dei Fabbricati - Situazione al 21/04/2018 - Comune di ROMA (H501) - < Foglio: 594 - Particella: 82 - Subalterno: 618 >  
VIA COMO n. 5 piano: 6-7 interno: 351;

Ultima planimetria in atti

**Agenzia del Territorio  
CATASTO FABBRICATI  
Ufficio Provinciale di  
Roma**

Dichiarazione protocollo n. RM0187470 del 21/02/2012

Planimetria di u.i.u. in Comune di Roma

Via Como

civ. 1A

Identificativi Catastali:

Sezione:

Foglio: 594

Particella: 82

Subalterno: 623

Compilata da:  
Grignani Luisa

Iscritto all'albo:  
Geometri

Prov. Roma

N. 8688

Scheda n. 1

Scala 1:200

ABITAZIONE  
INT. 1 55  
PIANO SESTO  
H. 3.30 ML

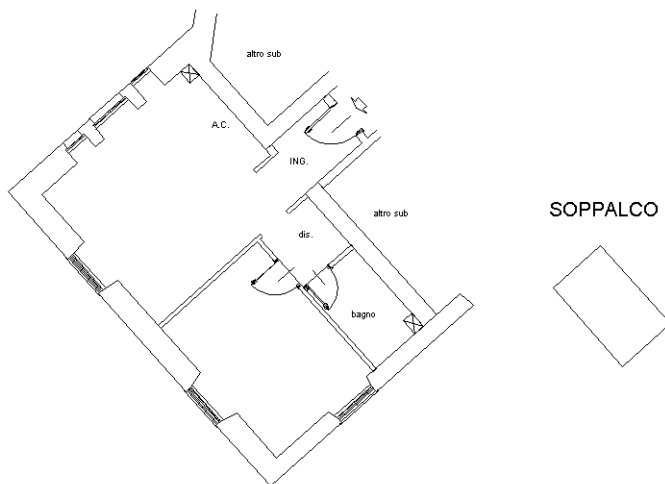

Catasto dei Fabbricati - Situazione al 21/04/2018 - Comune di ROMA (H501) - < Foglio: 594 - Particella: 82 - Subalterno: 623 >  
VIA COMO n. 1A piano: 6 interno: 155;

Ultima planimetria in atti

**Agenzia del Territorio  
CATASTO FABBRICATI  
Ufficio Provinciale di  
Roma**

Dichiarazione protocollo n. RM0187470 del 21/02/2012

Planimetria di u.i.u. in Comune di Roma

Via Como

civ. 5

Identificativi Catastali:

Sezione:

Foglio: 594

Particella: 82

Subalterno: 624

Compilata da:  
Grignani Luisa

Iscritto all'albo:  
Geometri

Prov. Roma

N. 8688

Scheda n. 1

Scala 1:200

ABITAZIONE  
INT. 3 61  
PIANO SETTIMO  
H. 2.70 ML

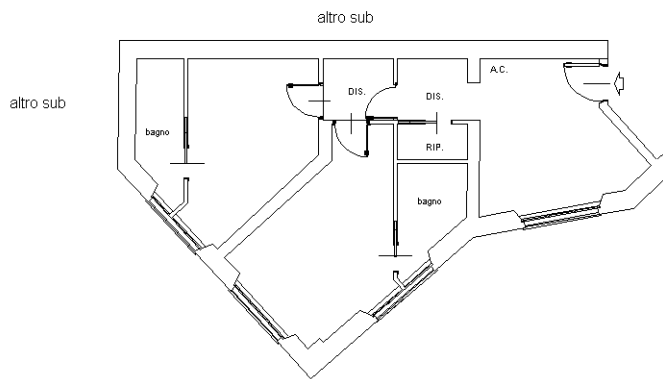

Catasto dei Fabbricati - Situazione al 21/04/2018 - Comune di ROMA (H501) - < Foglio: 594 - Particella: 82 - Subalterno: 624 >  
VIA COMO n. 5 piano: 7 interno: 361;

Ultima planimetria in atti

**Agenzia del Territorio  
CATASTO FABBRICATI  
Ufficio Provinciale di  
Roma**

Dichiarazione protocollo n. RM0187470 del 21/02/2012

Planimetria di u.i.u. in Comune di Roma

Via Como

civ. 1A

Identificativi Catastali:

Sezione:  
Foglio: 594  
Particella: 82  
Subalterno: 625

Compilata da:  
Grignani Luisa

Iscritto all'albo:  
Geometri

Prov. Roma

N. 8688

Scheda n. 1

Scala 1:200

ABITAZIONE  
INT. 1 61  
PIANO SETTIMO  
H.MED. 3.00 ML

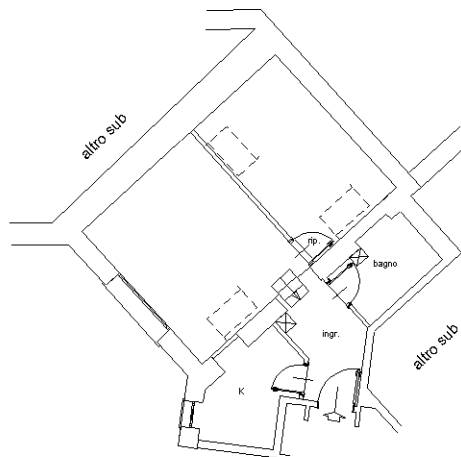

Catasto dei Fabbricati - Situazione al 21/04/2018 - Comune di ROMA (H501) - < Foglio: 594 - Particella: 82 - Subalterno: 625 >  
VIA COMO n. 1A piano: 7 interno: 161;

Ultima planimetria in atti

**Agenzia del Territorio  
CATASTO FABBRICATI  
Ufficio Provinciale di  
Roma**

Dichiarazione protocollo n. RM0187470 del 21/02/2012

Planimetria di u.i.u. in Comune di Roma

Via Como

civ. 1A

Identificativi Catastali:

Sezione:

Foglio: 594

Particella: 82

Subalterno: 626

Compilata da:  
Grignani Luisa

Iscritto all'albo:  
Geometri

Prov. Roma

N. 8688

Scheda n. 1

Scala 1:200

ABITAZIONE  
INT. 1 62  
PIANO SETTIMO  
H.2.70 ML

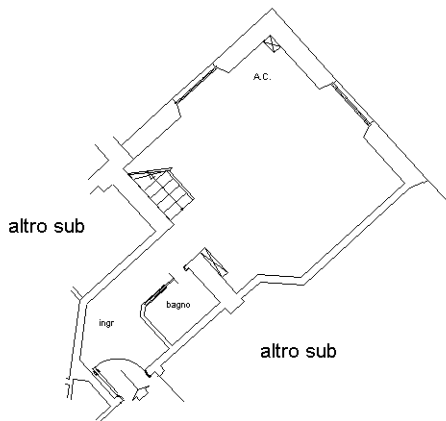

SOFFITTA  
PIANO OTTAVO  
H. MED. 2.10 ML

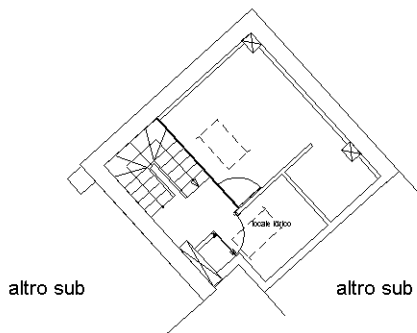

N



Catasto dei Fabbricati - Situazione al 21/04/2018 - Comune di ROMA (H501) - < Foglio: 594 - Particella: 82 - Subalterno: 626 >  
VIA COMO n. 1A piano: 7-8 interno: 162;

Ultima planimetria in atti

**Agenzia del Territorio  
CATASTO FABBRICATI  
Ufficio Provinciale di  
Roma**

Dichiarazione protocollo n. RM0187470 del 21/02/2012

Planimetria di u.i.u. in Comune di Roma

Via Como

civ. 1A

Identificativi Catastali:

Sezione:

Foglio: 594

Particella: 82

Subalterno: 627

Compilata da:  
Grignani Luisa

Iscritto all'albo:  
Geometri

Prov. Roma

N. 8688

Scheda n. 1

Scala 1:200

ABITAZIONE  
INT. 1 63  
PIANO SETTIMO  
H. 2.70 ML

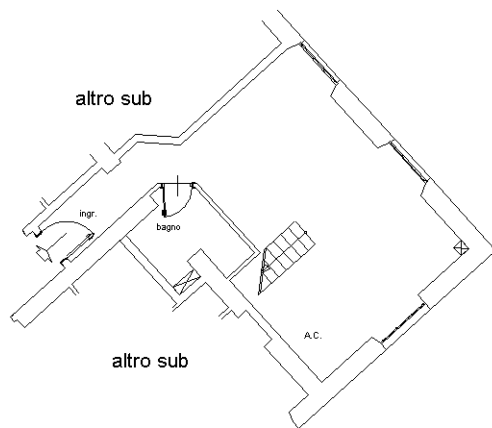

SOFFITTA  
PIANO OTTAVO  
H. MED. 2.10 ML

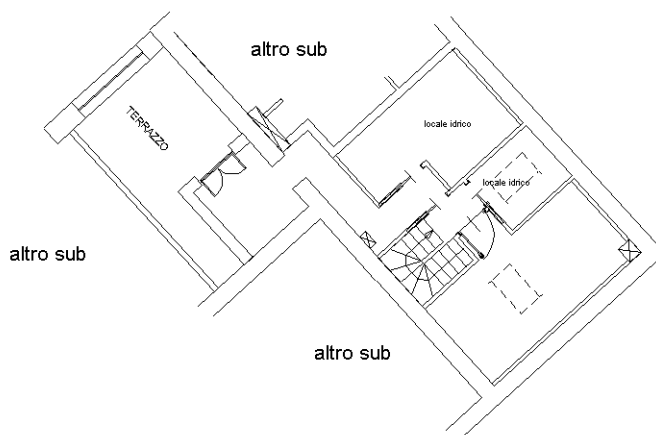

Catasto dei Fabbricati - Situazione al 21/04/2018 - Comune di ROMA (H501) - < Foglio: 594 - Particella: 82 - Subalterno: 627 >  
VIA COMO n. 1A piano: 7-8 interno: 163;

Ultima planimetria in atti

**Agenzia del Territorio  
CATASTO FABBRICATI  
Ufficio Provinciale di  
Roma**

Dichiarazione protocollo n. RM0187470 del 21/02/2012

Planimetria di u.i.u. in Comune di Roma

Via Como

civ. 1A

Identificativi Catastali:

Sezione:

Foglio: 594

Particella: 82

Subalterno: 628

Compilata da:  
Grignani Luisa

Iscritto all'albo:  
Geometri

Prov. Roma

N. 8688

Scheda n. 1

Scala 1:200

ABITAZIONE

INT. 164

PIANO SETTIMO

H.2.70 ML

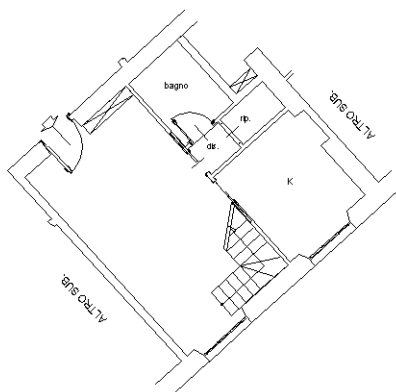

SOFFITTA  
PIANO OTTAVO  
H. MED. 2.10 ML

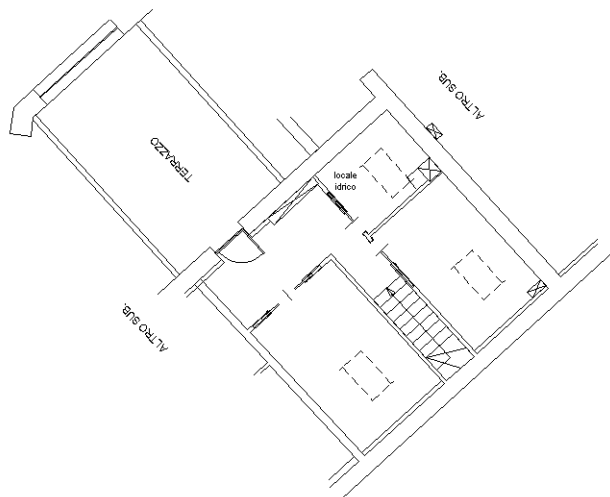

Catasto dei Fabbricati - Situazione al 21/04/2018 - Comune di ROMA (H501) - < Foglio: 594 - Particella: 82 - Subalterno: 628 >  
VIA COMO n. 1A piano: 7-8 interno: 164;

Ultima planimetria in atti

**Agenzia del Territorio  
CATASTO FABBRICATI  
Ufficio Provinciale di  
Roma**

Dichiarazione protocollo n. RM0187470 del 21/02/2012

Planimetria di u.i.u. in Comune di Roma

Via Como

civ. 1A

Identificativi Catastali:

Sezione:  
Foglio: 594  
Particella: 82  
Subalterno: 629

Compilata da:  
Grignani Luisa

Iscritto all'albo:  
Geometri

Prov. Roma

N. 8688

Scheda n. 1

Scala 1:200

ABITAZIONE  
INT. 1 65  
PIANO SETTIMO  
H. 2.70ML

SOFITTA  
PIANO OTTAVO  
H. MED. 2.10 ML

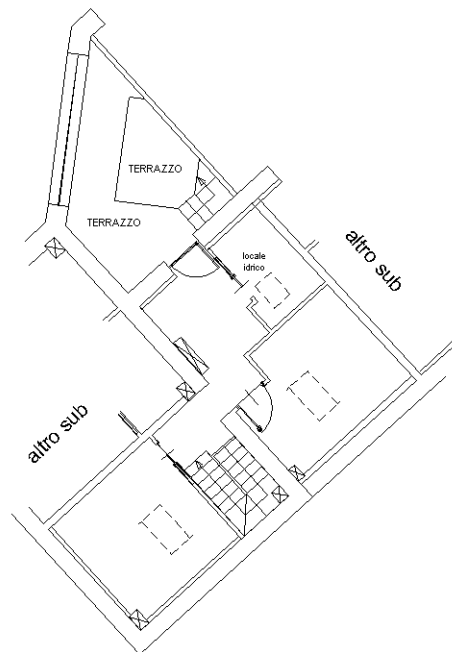
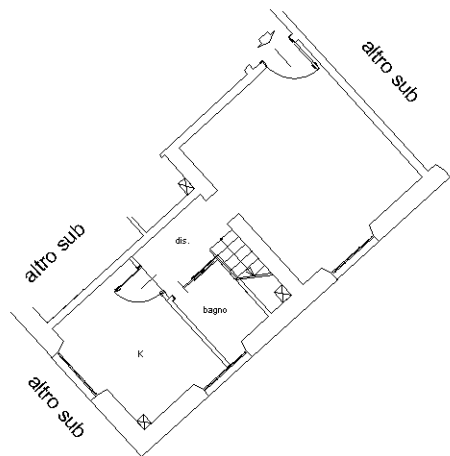

Catasto dei Fabbricati - Situazione al 21/04/2018 - Comune di ROMA (H501) - < Foglio: 594 - Particella: 82 - Subalterno: 629 >  
VIA COMO n. 1A piano: 7-8 interno: 165;

Ultima planimetria in atti

**Agenzia del Territorio  
CATASTO FABBRICATI  
Ufficio Provinciale di  
Roma**

Dichiarazione protocollo n. RM0187470 del 21/02/2012

Planimetria di u.i.u. in Comune di Roma

Via Como

civ. 1A

Identificativi Catastali:

Sezione:

Foglio: 594

Particella: 82

Subalterno: 630

Compilata da:  
Grignani Luisa

Iscritto all'albo:  
Geometri

Prov. Roma

N. 8688

Scheda n. 1

Scala 1:200

ABITAZIONE  
PIANO SETTIMO  
H. 2.70 ML  
INT. 1 66

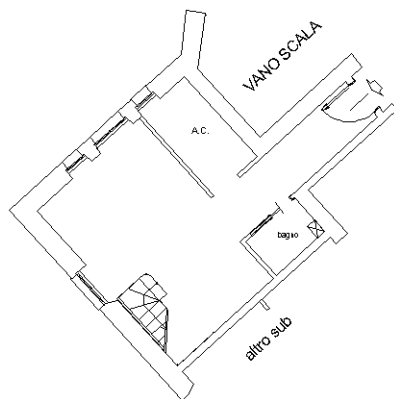

SOFFITTA  
PIANO OTTAVO  
H. MED. 2.10 ML

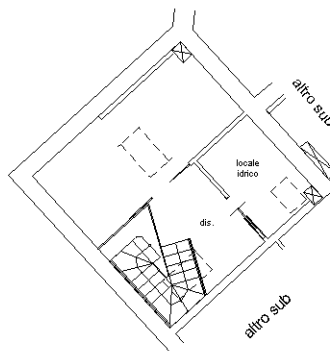

Catasto dei Fabbricati - Situazione al 21/04/2018 - Comune di ROMA (H501) - < Foglio: 594 - Particella: 82 - Subalterno: 630 >  
VIA COMO n. 1A piano: 7-8 interno: 166;

Ultima planimetria in atti

**Agenzia del Territorio  
CATASTO FABBRICATI  
Ufficio Provinciale di  
Roma**

Dichiarazione protocollo n. RM0187470 del 21/02/2012

Planimetria di u.i.u. in Comune di Roma

Via Como

civ. 1A

Identificativi Catastali:

Sezione:

Foglio: 594

Particella: 82

Subalterno: 631

Compilata da:  
Grignani Luisa

Iscritto all'albo:  
Geometri

Prov. Roma

N. 8688

Scheda n. 1

Scala 1:200

ABITAZIONE  
PIANO SECONDO  
INT. 1 PA1  
H. 2.70 ML

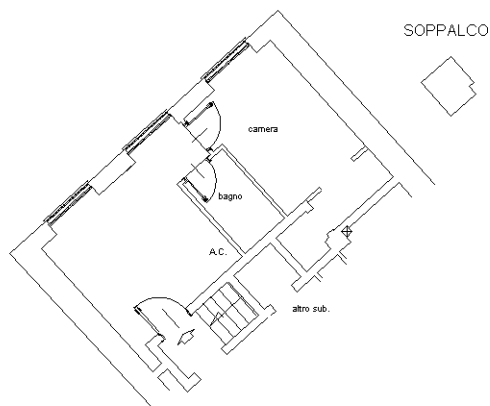

Ultima planimetria in atti

**Agenzia del Territorio  
CATASTO FABBRICATI  
Ufficio Provinciale di  
Roma**

Dichiarazione protocollo n. RM0125838 del 14/02/2013

Planimetria di u.i.u. in Comune di Roma

Via Como

civ. 1A

Identificativi Catastali:

Sezione:  
Foglio: 594  
Particella: 82  
Subalterno: 634

Compilata da:  
Natalini Sara

Iscritto all'albo:  
Architetti

Prov. Roma

N. 20985

Scheda n. 1

Scala 1:100

Cantina  
Piano Primo  
N. 1A scala C1  
H= 2,15 m

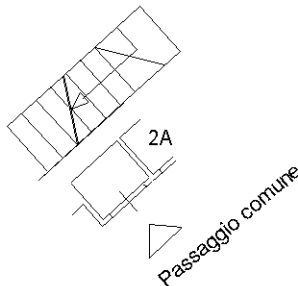

Ultima planimetria in atti

**Agenzia del Territorio  
CATASTO FABBRICATI  
Ufficio Provinciale di  
Roma**

Dichiarazione protocollo n. RM0125838 del 14/02/2013

Planimetria di u.i.u. in Comune di Roma

Via Como

civ. 1A

Identificativi Catastali:

Sezione:

Foglio: 594

Particella: 82

Subalterno: 635

Compilata da:  
Natalini Sara

Iscritto all'albo:  
Architetti

Prov. Roma

N. 20985

Scheda n. 1

Scala 1:100

Cantina  
Piano Primo  
N. 2A Scala C1  
H= 2,15 m

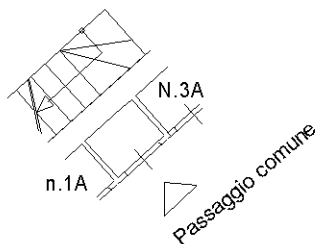

Ultima planimetria in atti

**Agenzia del Territorio  
CATASTO FABBRICATI  
Ufficio Provinciale di  
Roma**

Dichiarazione protocollo n. RM0125838 del 14/02/2013

Planimetria di u.i.u. in Comune di Roma

Via Como

civ. 1A

Identificativi Catastali:

Sezione:

Foglio: 594

Particella: 82

Subalterno: 636

Compilata da:  
Natalini Sara

Iscritto all'albo:  
Architetti

Prov. Roma

N. 20985

Scheda n. 1

Scala 1:100

Cantina  
Piano Primo  
N. 3A Scala C1  
H= 2,15 m

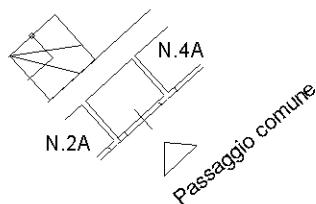

Ultima planimetria in atti

**Agenzia del Territorio  
CATASTO FABBRICATI  
Ufficio Provinciale di  
Roma**

Dichiarazione protocollo n. RM0125838 del 14/02/2013

Planimetria di u.i.u. in Comune di Roma

Via Como

civ. 1A

Identificativi Catastali:

Sezione:  
Foglio: 594  
Particella: 82  
Subalterno: 637

Compilata da:  
Natalini Sara

Iscritto all'albo:  
Architetti

Prov. Roma

N. 20985

Scheda n. 1

Scala 1:100

Cantina  
Piano Primo  
N. 4A Scala C1  
H= 2,15 m

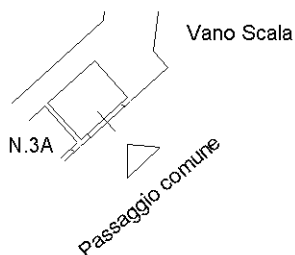

Ultima planimetria in atti

**Agenzia del Territorio  
CATASTO FABBRICATI  
Ufficio Provinciale di  
Roma**

Dichiarazione protocollo n. RM0125838 del 14/02/2013

Planimetria di u.i.u. in Comune di Roma

Via Como

civ. 1A

Identificativi Catastali:

Sezione:  
Foglio: 594  
Particella: 82  
Subalterno: 638

Compilata da:  
Natalini Sara

Iscritto all'albo:  
Architetti

Prov. Roma

N. 20985

Scheda n. 1

Scala 1:100

Cantina  
Piano Primo  
N. 5 Scala C1  
H= 1,50 m

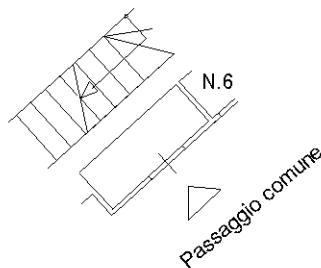

Ultima planimetria in atti

**Agenzia del Territorio  
CATASTO FABBRICATI  
Ufficio Provinciale di  
Roma**

Dichiarazione protocollo n. RM0125838 del 14/02/2013

Planimetria di u.i.u. in Comune di Roma

Via Como

civ. 1A

Identificativi Catastali:

Sezione:  
Foglio: 594  
Particella: 82  
Subalterno: 639

Compilata da:  
Natalini Sara

Iscritto all'albo:  
Architetti

Prov. Roma

N. 20985

Scheda n. 1

Scala 1:100

Cantina  
Piano Primo  
N. 6 Scala C1  
H= 1,50 m

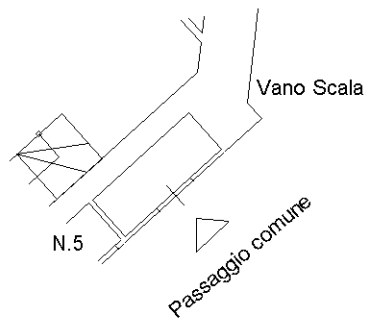

Ultima planimetria in atti

Data: 21/04/2018 - n. T22294 - Richiedente: CRCSRG65L29H501W

Totale schede: 1 - Formato di acquisizione: A4(210x297) - Formato stampa richiesto: A4(210x297)

Catasto dei Fabbricati - Situazione al 21/04/2018 - Comune di ROMA (H501) - < Foglio: 594 - Particella: 82 - Subalterno: 639 >  
VIA COMO n. 1A piano: 1 interno: 6 scala: C1;  
hex-01

**Agenzia del Territorio  
CATASTO FABBRICATI  
Ufficio Provinciale di  
Roma**

Dichiarazione protocollo n. RM0125842 del 14/02/2013

Planimetria di u.i.u. in Comune di Roma

Via Como

civ. 1A

Identificativi Catastali:

Sezione:  
Foglio: 594  
Particella: 82  
Subalterno: 640

Compilata da:  
Natalini Sara  
Iscritto all'albo:  
Architetti

Prov. Roma

N. 20985

Scheda n. 1

Scala 1:100

Cantina  
Piano Primo  
N. 7A Scala C1  
H= 2,15 m

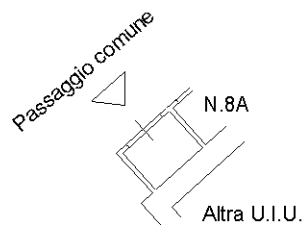

Ultima planimetria in atti

Data: 21/04/2018 - n. T22296 - Richiedente: CRCSRG65L29H501W

Totale schede: 1 - Formato di acquisizione: A4(210x297) - Formato stampa richiesto: A4(210x297)

Catasto dei Fabbricati - Situazione al 21/04/2018 - Comune di ROMA (H501) - < Foglio: 594 - Particella: 82 - Subalterno: 640 >  
VIA COMO n. 1A piano: 1 interno: 7A scala: C1;  
H501-01

**Agenzia del Territorio  
CATASTO FABBRICATI  
Ufficio Provinciale di  
Roma**

Dichiarazione protocollo n. RM0125842 del 14/02/2013

Planimetria di u.i.u. in Comune di Roma

Via Como

civ. 1A

Identificativi Catastali:

Sezione:  
Foglio: 594  
Particella: 82  
Subalterno: 645

Compilata da:  
Natalini Sara  
Iscritto all'albo:  
Architetti

Prov. Roma

N. 20985

Scheda n. 1

Scala 1:100

Cantina  
Piano Primo  
N. 11 Scala C1  
H= 1,50 m

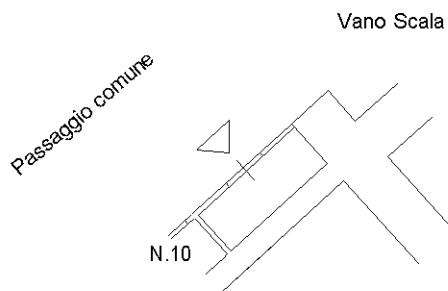

Ultima planimetria in atti

Data: 21/04/2018 - n. T22276 - Richiedente: CRCSRG65L29H501W

Totale schede: 1 - Formato di acquisizione: A4(210x297) - Formato stampa richiesto: A4(210x297)

Catasto dei Fabbricati - Situazione al 21/04/2018 - Comune di ROMA (H501) - < Foglio: 594 - Particella: 82 - Subalterno: 645 >  
VIA COMO n. 1A piano: 1 interno: 11 scala: C1;