



COMUNE DI SAN FIOR

PROVINCIA DI TREVISO

CAP 31020 - PIAZZA MARCONI, 2

TEL. 0438/76002-76030 - C.F. 8200279021

26 APR. 1991

Prot.N. 10270

Pratica N. 1591

Oggetto: Concessione Edilizia a nome di

Sig.LEIBALLI CARNI spa

c.f.00197170269

IL SINDACO

Vista la domanda di :

LEIBALLI CARNI spa

via NAZIONALE 9
31020 SAN FIOR

intesa ad ottenere la concessione ad eseguire i lavori di:

DEMOLIZIONE DI FABBRICATO RURALE

in San Fior via Nazionale
su terreno censito in Catasto : Comune di San Fior

Foglio	4	Mappali	130	131	132	136	139
Foglio	4	Mappali	233	429	482	483	

- Visto il parere dell'Ufficiale Sanitario in data / /
- Udito il parere della Commissione Edilizia in data 06/02/91
- Accertato che le opere di che trattasi non sono soggette ad oneri di alcun genere;
- Vista la Legge 17.08.1942, n.1150 e successive integrazioni e modifiche, e la legge 28.01.1977, n. 10, nonche' la legge reg. del 27.06.85 n. 61

c o n c e d e

al Sig.LEIBALLI CARNI spa

l'esecuzione delle opere richieste secondo i grafici di progetto allegati.



COMUNE DI SAN FIOR

PROVINCIA DI TREVISO

AP 31020 - PIAZZA MARCONI, 2

TEL. 0438/76002-76030 - C.F. 82002790267

Sono fissate le seguenti modalita':

Il titolare la presente concessione, il Direttore dei lavori e l'Assuntore dei lavori sono responsabili di ogni eventuale inosservanza delle norme generali e regolamenti, delle modalita' esecutive fissate nella presente concessione.

- La presente concessione e' rilasciata salvi i diritti di terzi. I lavori dovranno essere iniziati entro un anno ed ultimati entro tre anni dalla data del loro inizio.

Prima dell'inizio dei lavori si dovra' provvedere ai seguenti adempimenti:

- denuncia delle opere in cemento armato normale, precompresso od a struttura metallica all'Ufficio del Genio Civile, conservandone in cantiere una copia vistata (Legge 05.11.1971 n. 1086).
- deposito della documentazione inerente l'isolamento termico, presso l'ufficio Comunale che ne rilasciera' ricevuta.
- denuncia scritta dei nominativi del Direttore dei lavori e dell'Esecutore dei lavori e della data di inizio lavori entro sei giorni dalla data effettiva di inizio.
- Ai sensi dell'art.9 della Legge 30.04.1976 n. 373 prima di dare inizio agli impianti termici dovra' essere depositato il progetto all'Ufficio Tecnico Comunale che ne rilasciera' ricevuta.
- Lo scarico delle acque dovra' essere eseguito secondo quanto previsto dalla Legge 10.05.1976 n. 319 ottenendo la prescritta autorizzazione.
- dovra' essere assicurata la sicurezza nei cantieri edili secondo quanto previsto dal D.P.R. del 07.01.1956 n.164

La presente concessione e' trasferibile ai successori od aventi causa. Essa non incide sulla titolarita' della proprieta' o di altri diritti reali relativi agli immobili realizzati per effetto del suo rilascio.

L'entrata in vigore di nuove previsioni urbanistiche comporta la decadenza della concessione edilizia in contrasto con le previsioni stesse, salvo che i relativi lavori siano stati iniziati e vengano completati entro il termine di tre anni dalla data di inizio.

La data di fine dei lavori dovra' essere comunicata entro sei giorni dalla data stessa.

L'ASSESSORE ALL'URBANISTICA
Eugenio Pizzol

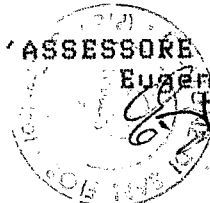



COMUNE DI SAN FIOR

PROVINCIA DI TREVISO

AP 31020 - PIAZZA MARCONI, 2

TEL. 0438/76002-76030 - C.F. 82002790267

Il sottoscritto si obbliga alla esecuzione delle prestazioni ed alla osservanza di tutte le prescrizioni contenute nella concessione.

Da' atto con la presente sottoscrizione di aver ricevuto copia della concessione e dei relativi allegati, in numero di *due*



San Fior 26 APR. 1991

IL CONCESSIONARIO

COMUNE DI SAN FIOR - PROVINCIA DI TREVISO

N. *553* reg. n. *553*

lo sottoscritto messo comunale attesto di aver notificato in data *03/05/91*

copia del presente atto a *Seibelli Corui Spa*

mediante consegna a mani di *Seibelli Andrea (Espresso Hoff.)*

San Fior, li *03/05/91*



IL MESSO COMUNALE
Seibelli Andrea

Dettamento all'Esame della
 Commissione Provinciale di
 P. U. della Provincia
 del ... - 6 FEB. 1991
 in consiglio

Allegato ...
 sione ... 15/91
 del ... 26 APR. 1991

COMUNE DI SAN FIOR
 16 NOV. 1990
 10270

Arch. ANTONIO CARLON
 Prof.
 Pr. Treviso
 n. 666
 Comune di Pieve

scala . 1/500 data . 11/1990 agg.	PLANIMETRIA STATO DI FATTO PLANIMETRIA DI PROGETTO PLANIMETRIA CATASTALE 1/2000	LEIBALLI CARNI SPA SAN FIOR	PDS	0
---	---	--------------------------------	-----	---

RECINZIONE

DEPURATORE

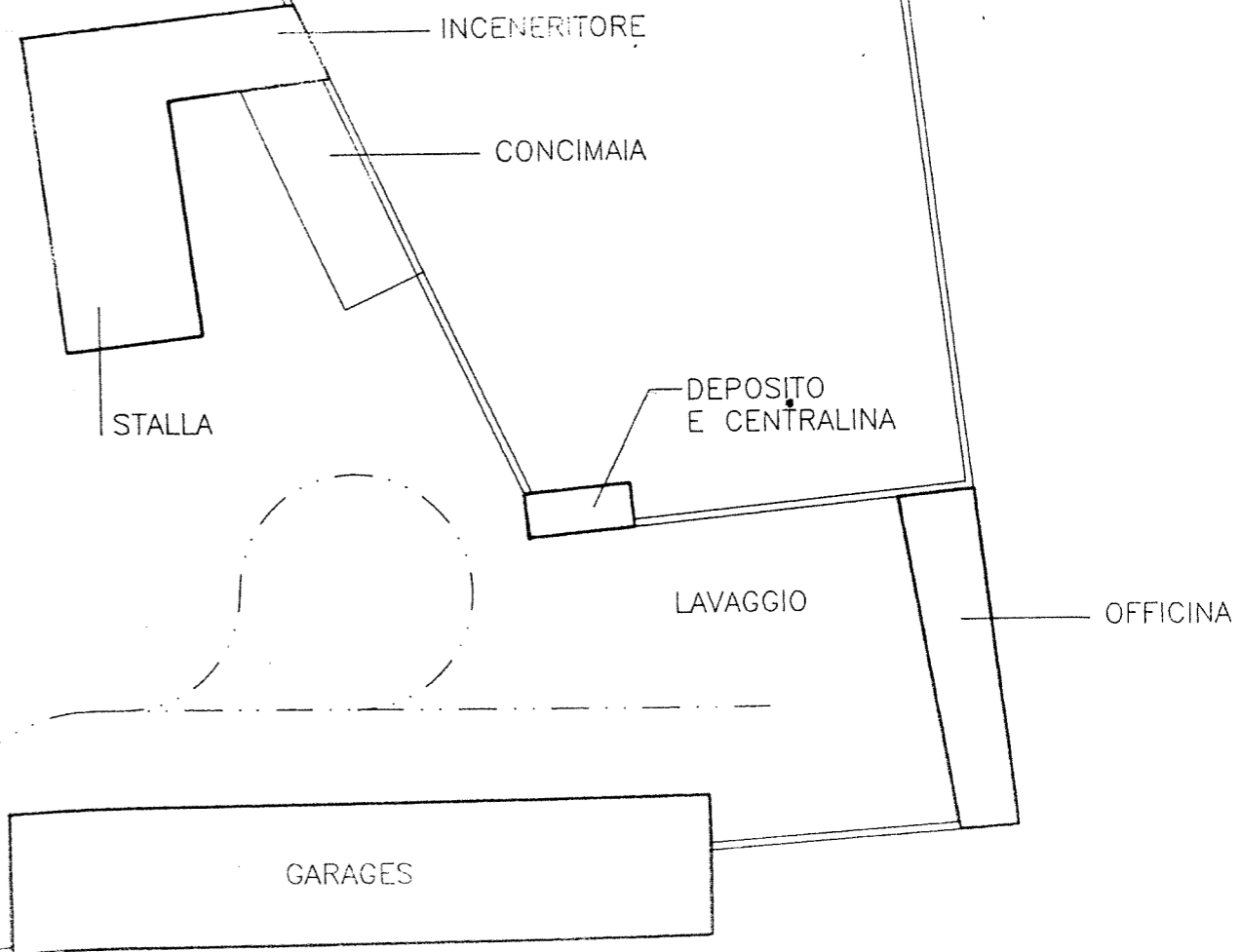
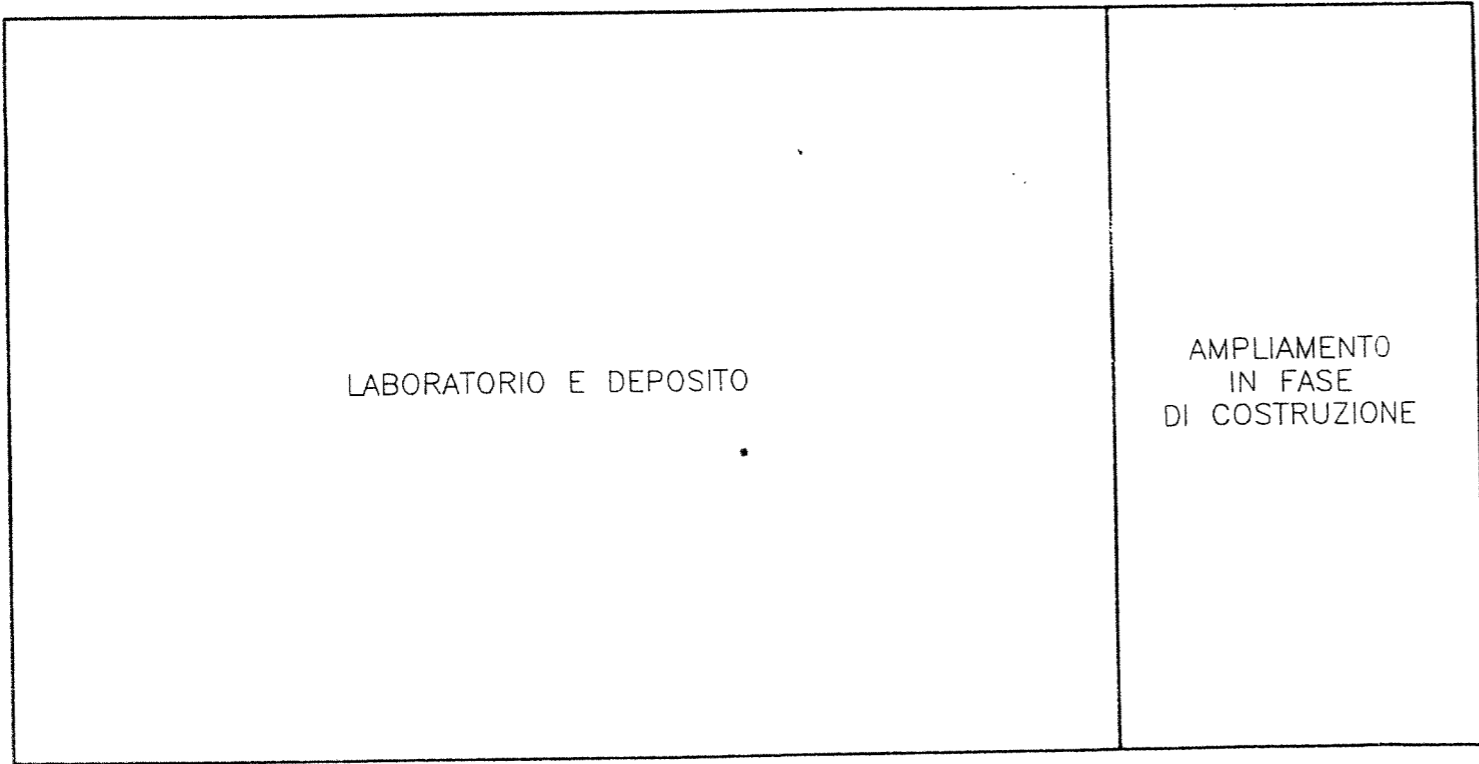

percorso automezzi

RECINZIONE

RECINZIONE

DEPURATORE

LABORATORIO E DEPOSITO

AMPLIAMENTO
IN FASE
DI COSTRUZIONE

INCENERITORE

CONCIMAIA

STALLA

DEPOSITO
E CENTRALINA

LAVAGGIO

OFFICINA

percorso automezzi

GARAGES

RECINZIONE

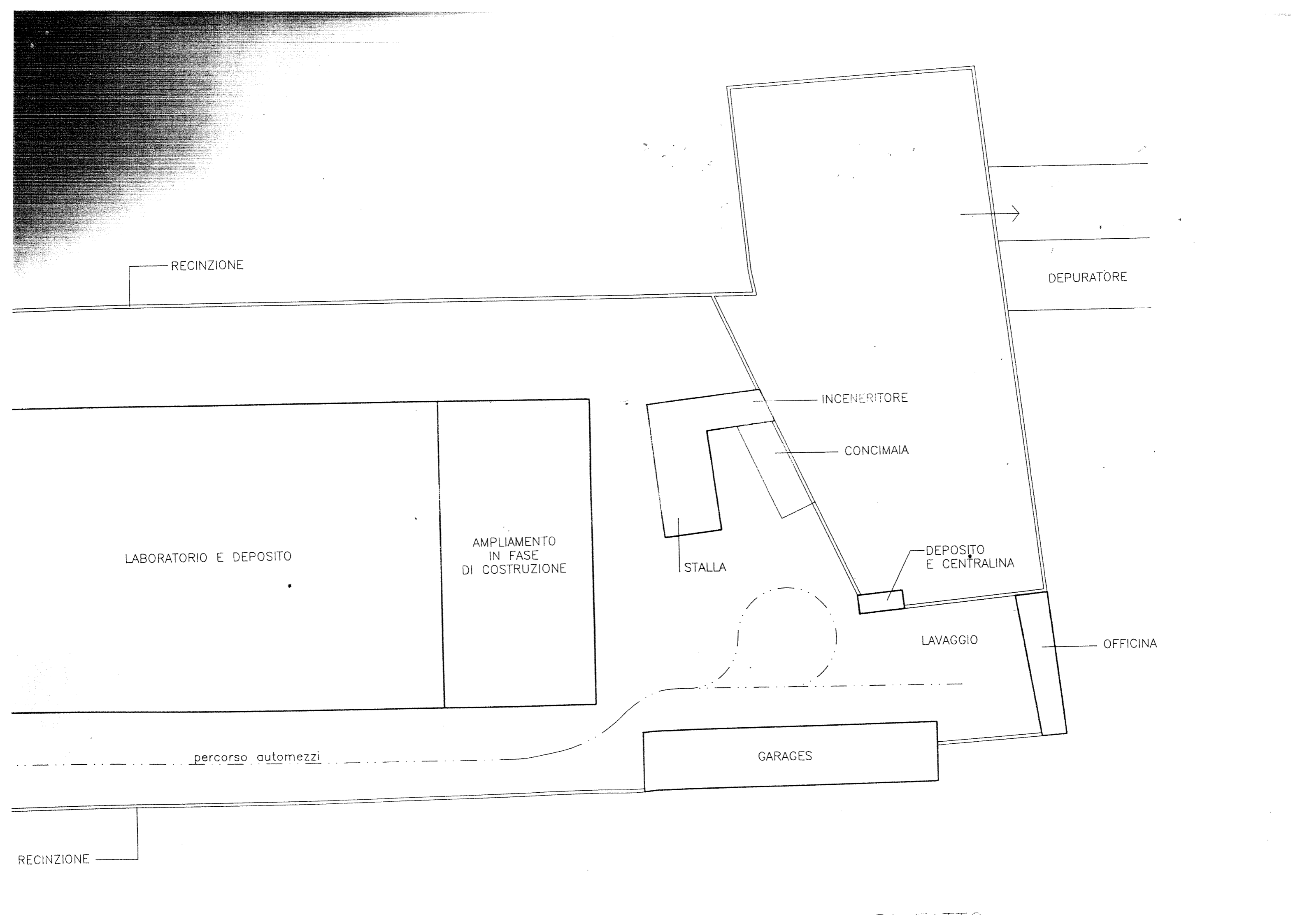

VIA NAZIONALE

ABITAZIONE
CUSTODE

ACCESSO

CABINA

RECINZIONE

LABORATORIO E DEPOSITO

percorso automezzi

RECINZIONE

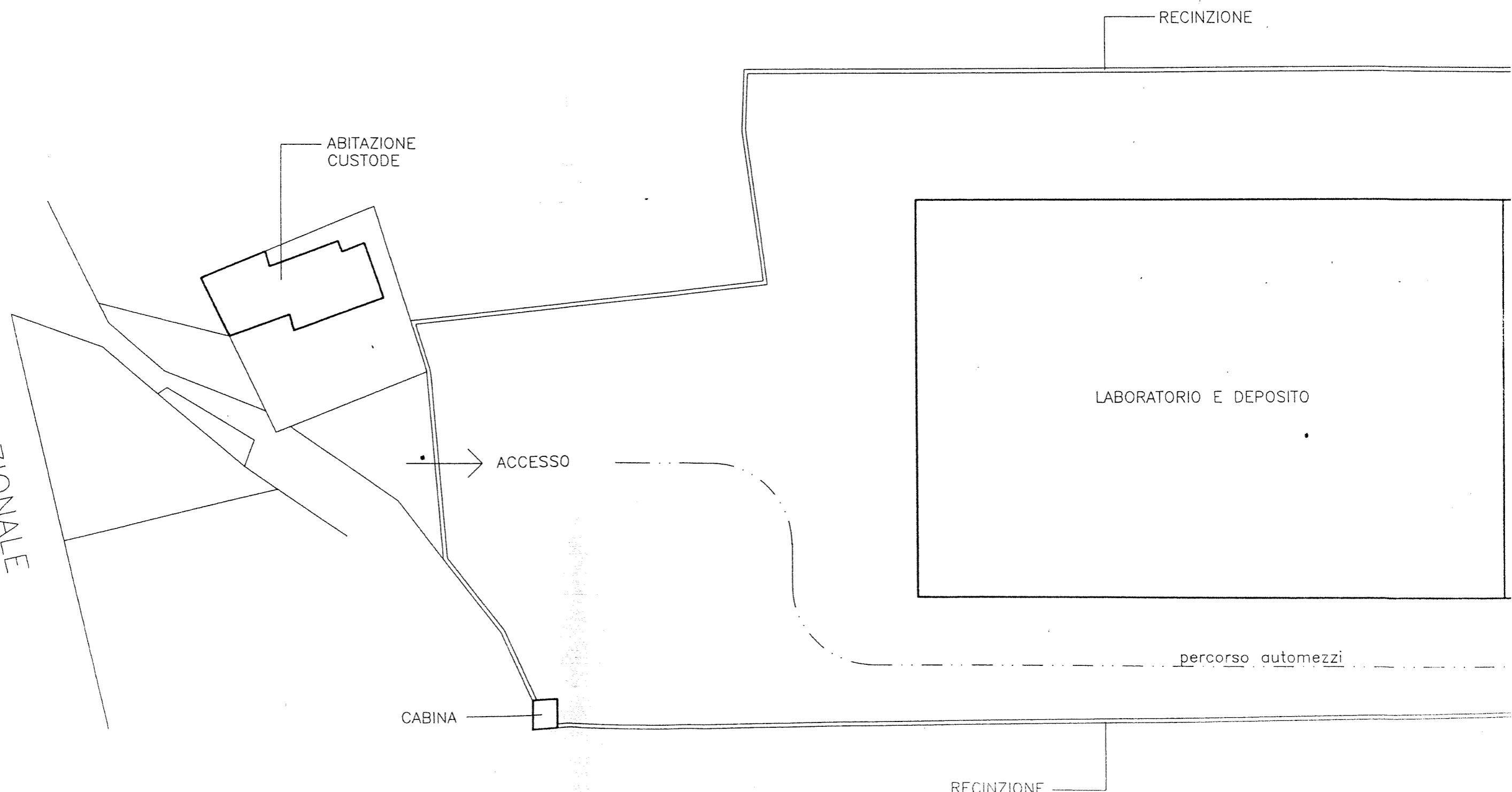

AMPLIAMENTO
AD USO
PIANO DI CARICO

DEPURATORE

percorso pulito

DEMOLIZIONE
FABBRICATO

FABBRICATO
IN CORSO
DI ULTIMAZIONE

PIANO
CARICC
PULITC

PIANO
CARICC
SPORC

percorso sporco

nuovo accesso

PARCHEGGIO
AUTOVETTURE
ADDETTI E
VISITATORI

PARCHEGGIO
AUTOTRENI

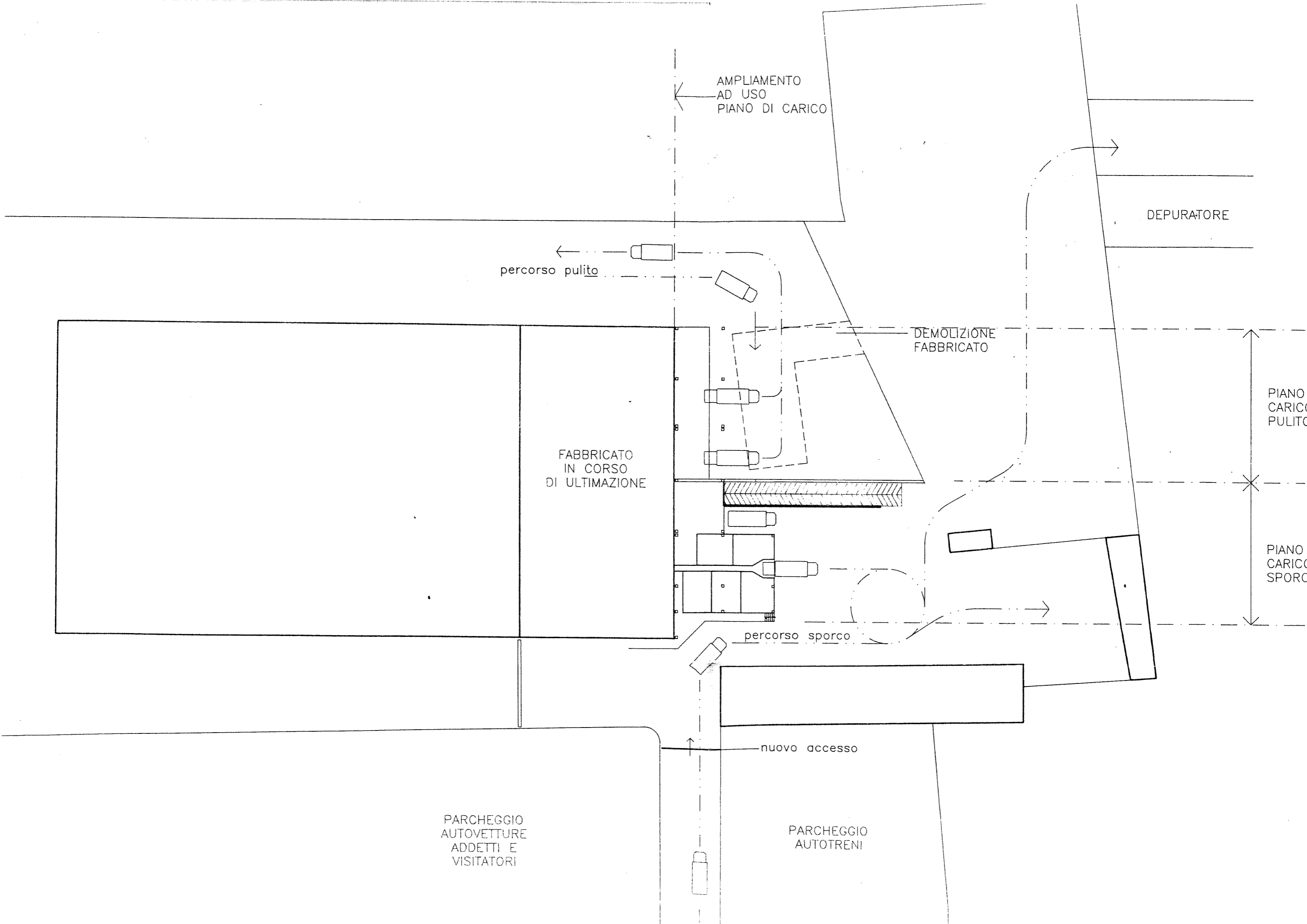

COMUNE DI SAN FIOR

PROGETTO DI DEMOLIZIONE DI UN FABBRICATO
AD USO STALLA-FIENILE

DITTA: LEIBALLI CARNI S.P.A.

STATO ATTUALE

- SUP COPERTA MQ 252,73
- VOLUME Mc 1941,229

Arch. GIOVANNI DELLA MORA
N. 575
Ordine Architetti di Treviso

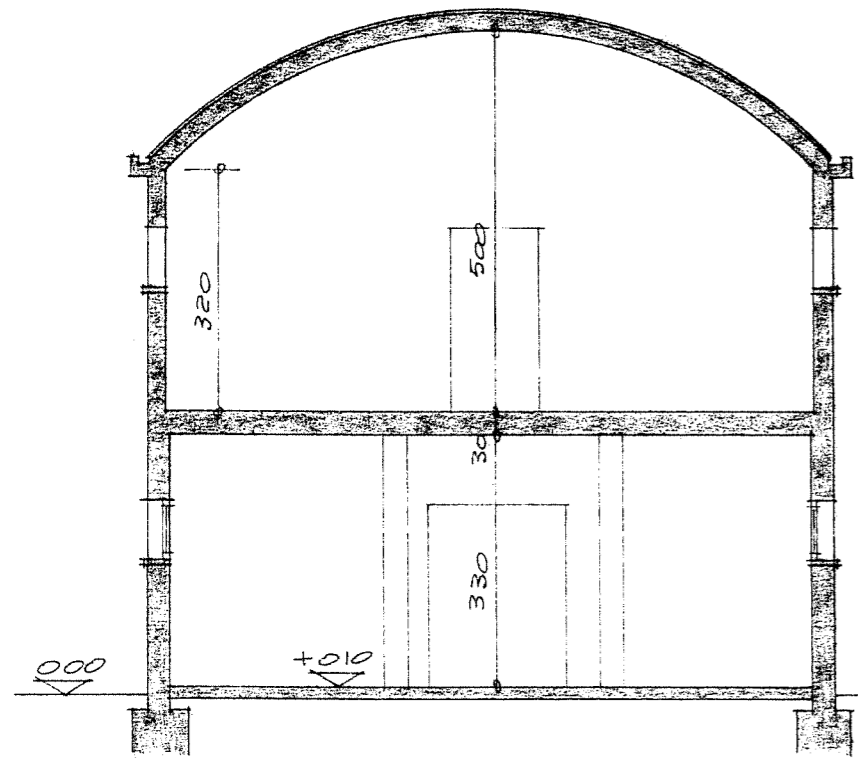
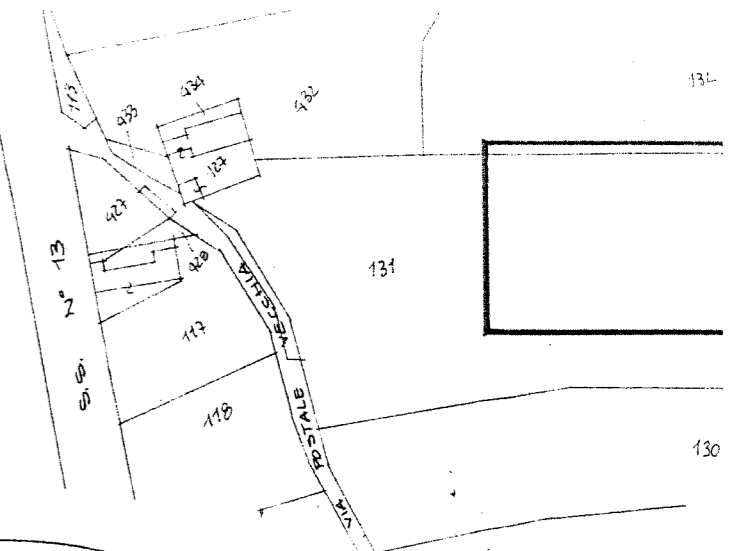

SEZIONE

Allegato alla cartella
di progetto
del
25/04/1991
15/31
COMUNE DI SAN FIOR - Prov. di Treviso

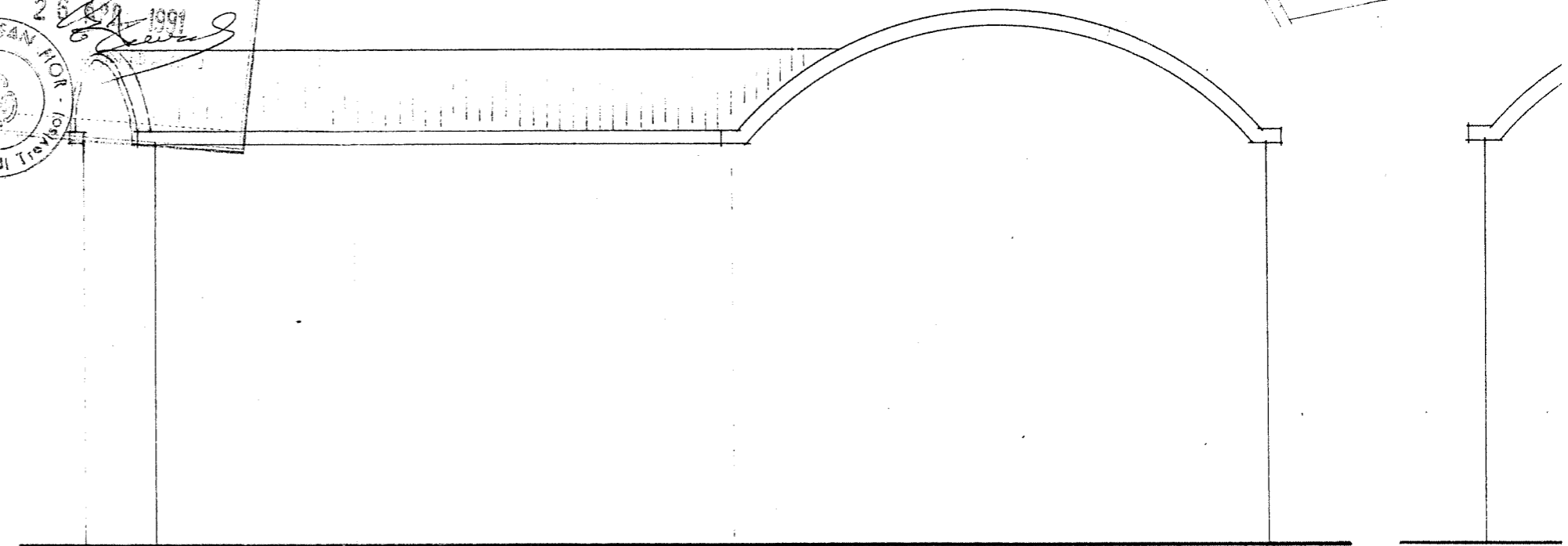

PROSPETTO EST

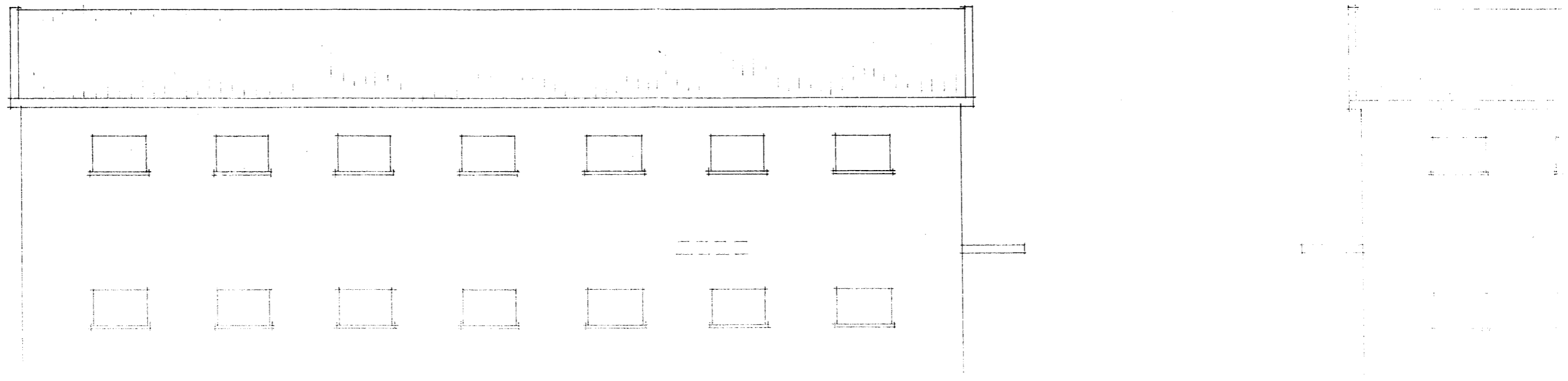

STATO ATTUALE

- SUP. COPERTA MQ 252.73
- VOLUME Mc 1941.229

COMUNE DI SAN FIOR
FOGLIO 4 MAPPA 131-132-139-127 ecc.

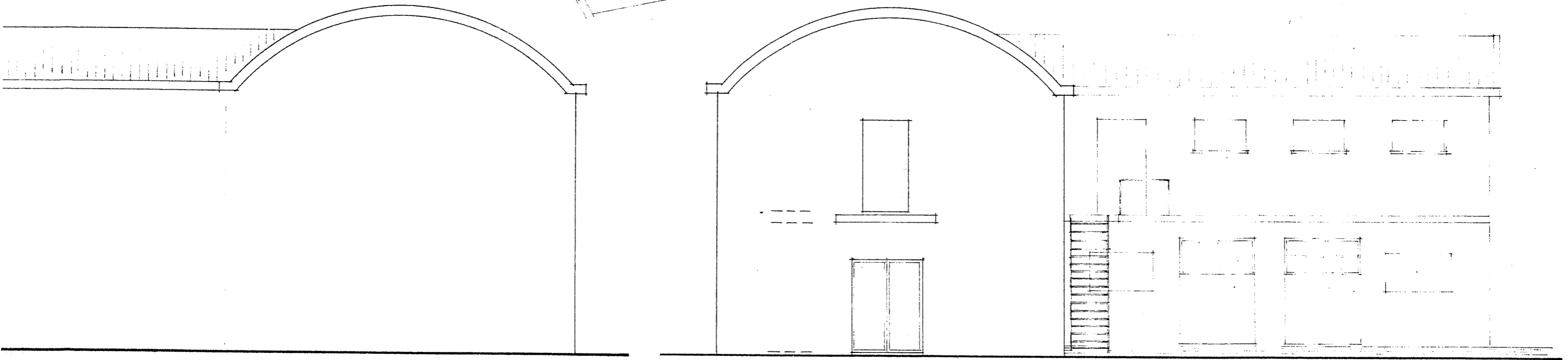
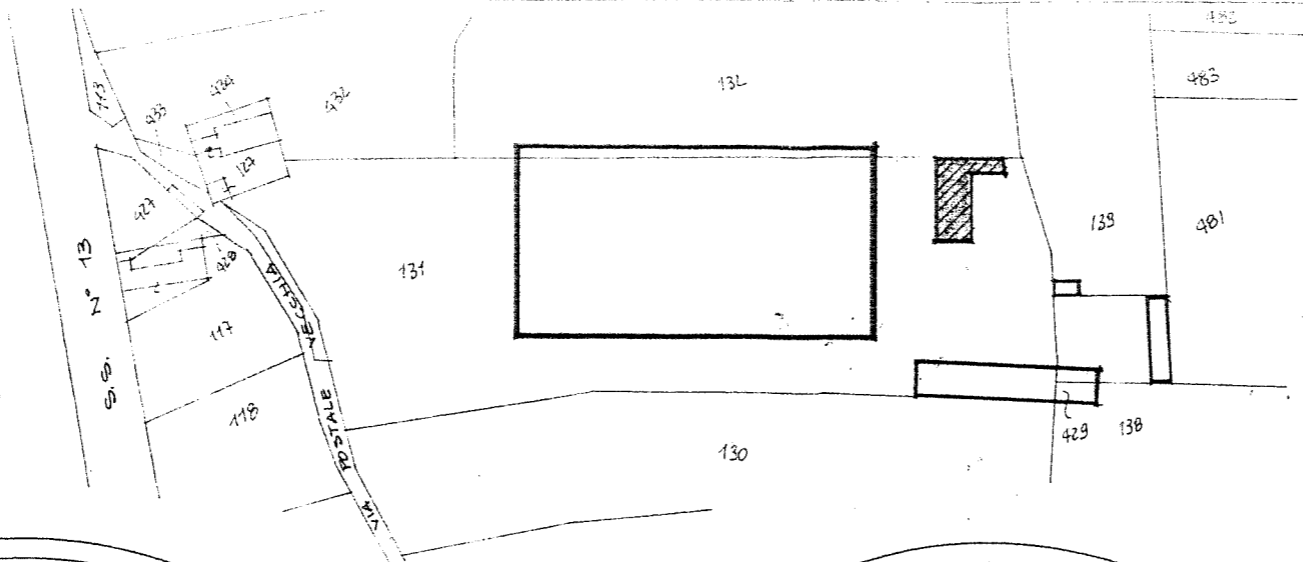

PROSPETTO EST

PROSPETTO OVEST

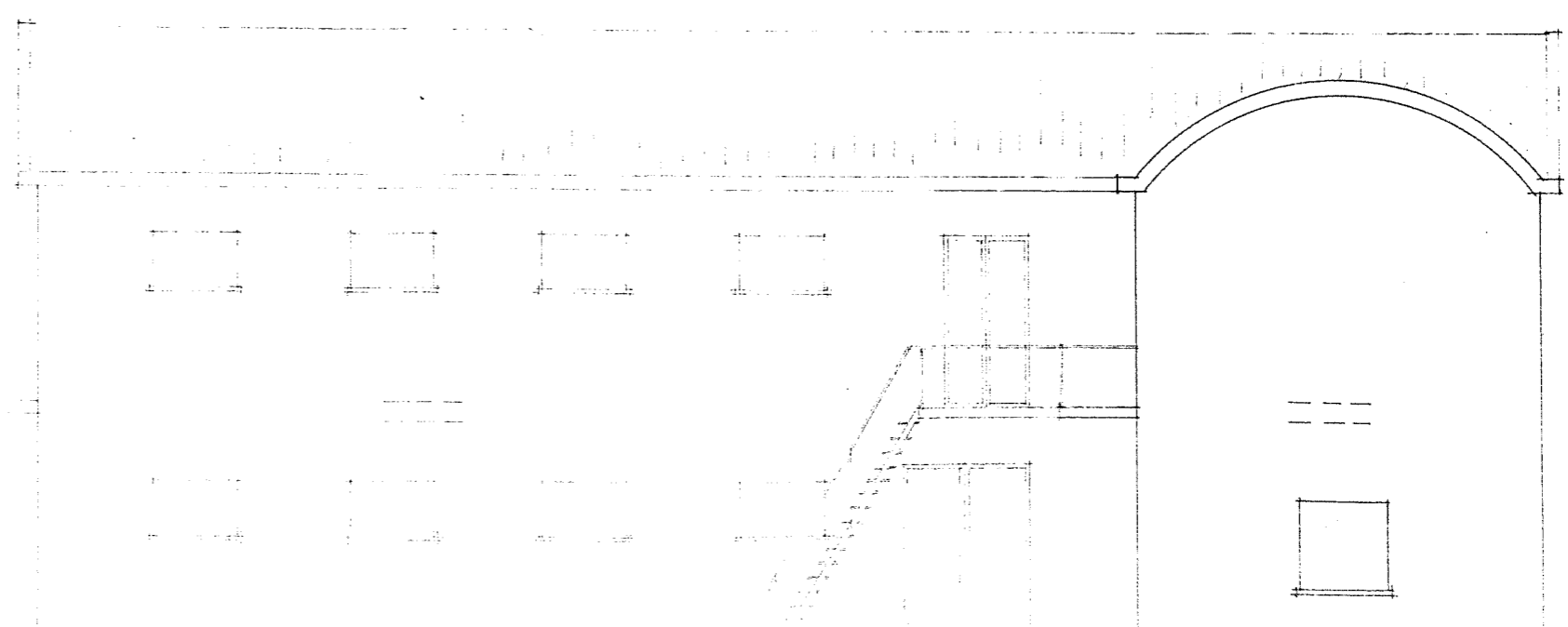
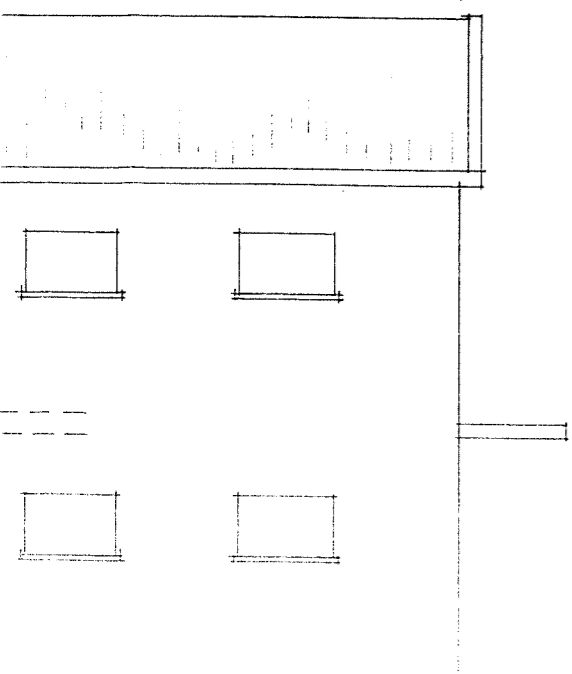

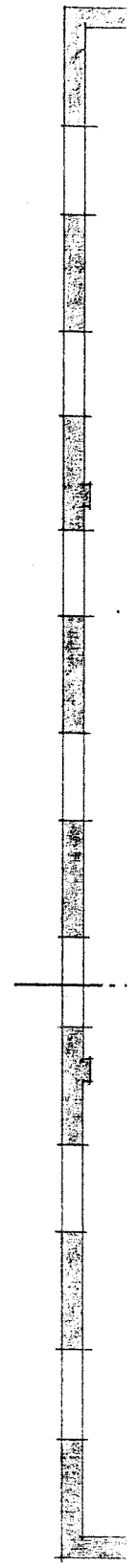
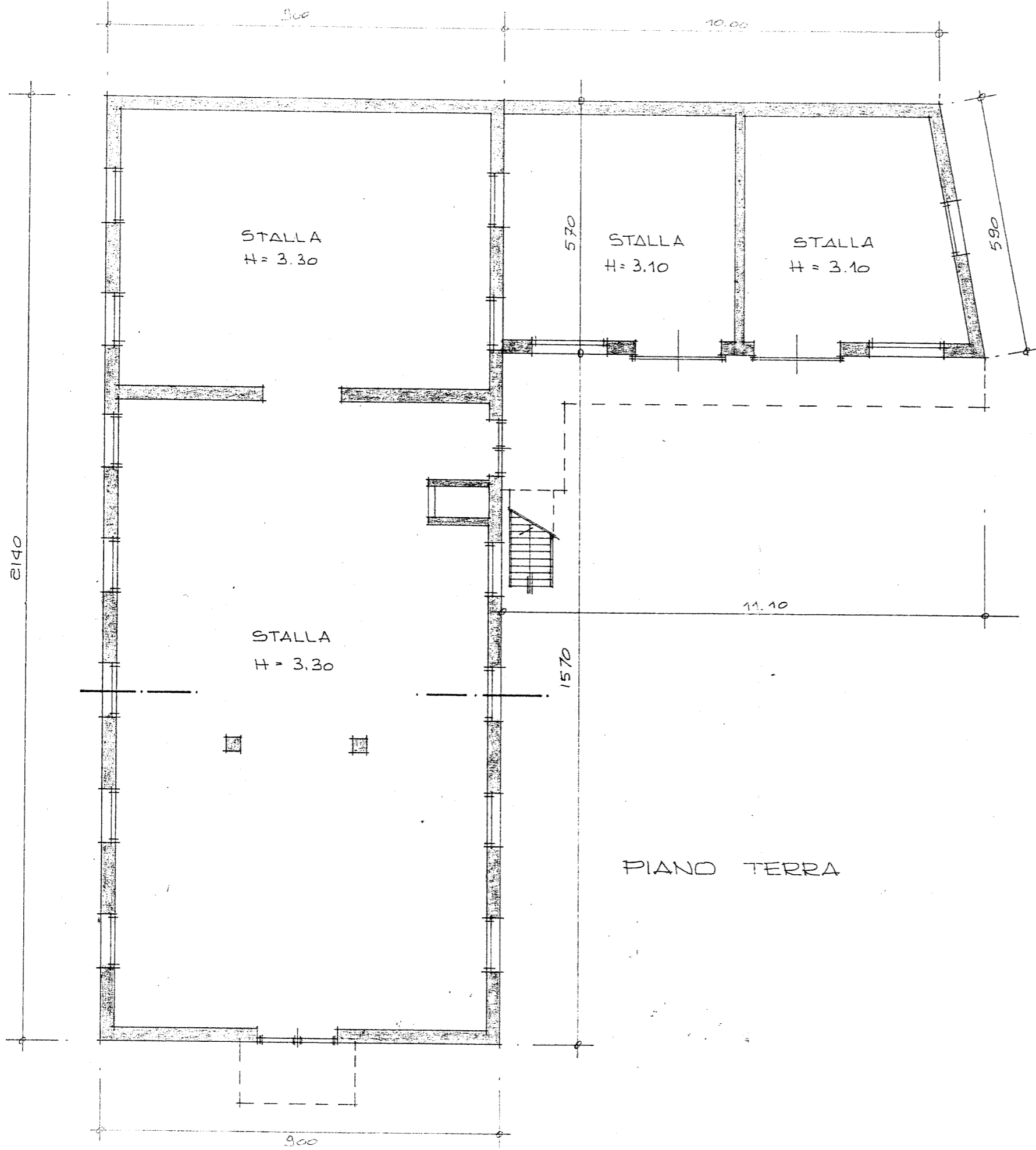

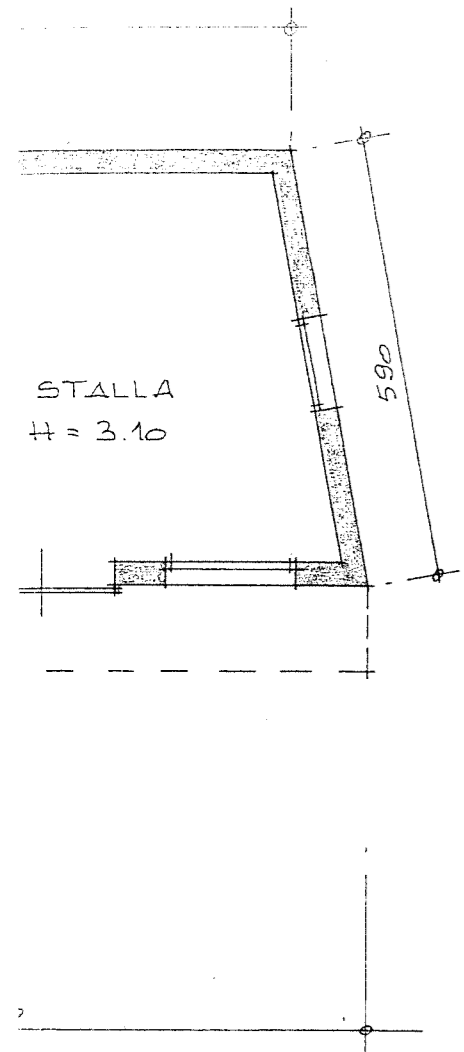

RRA

