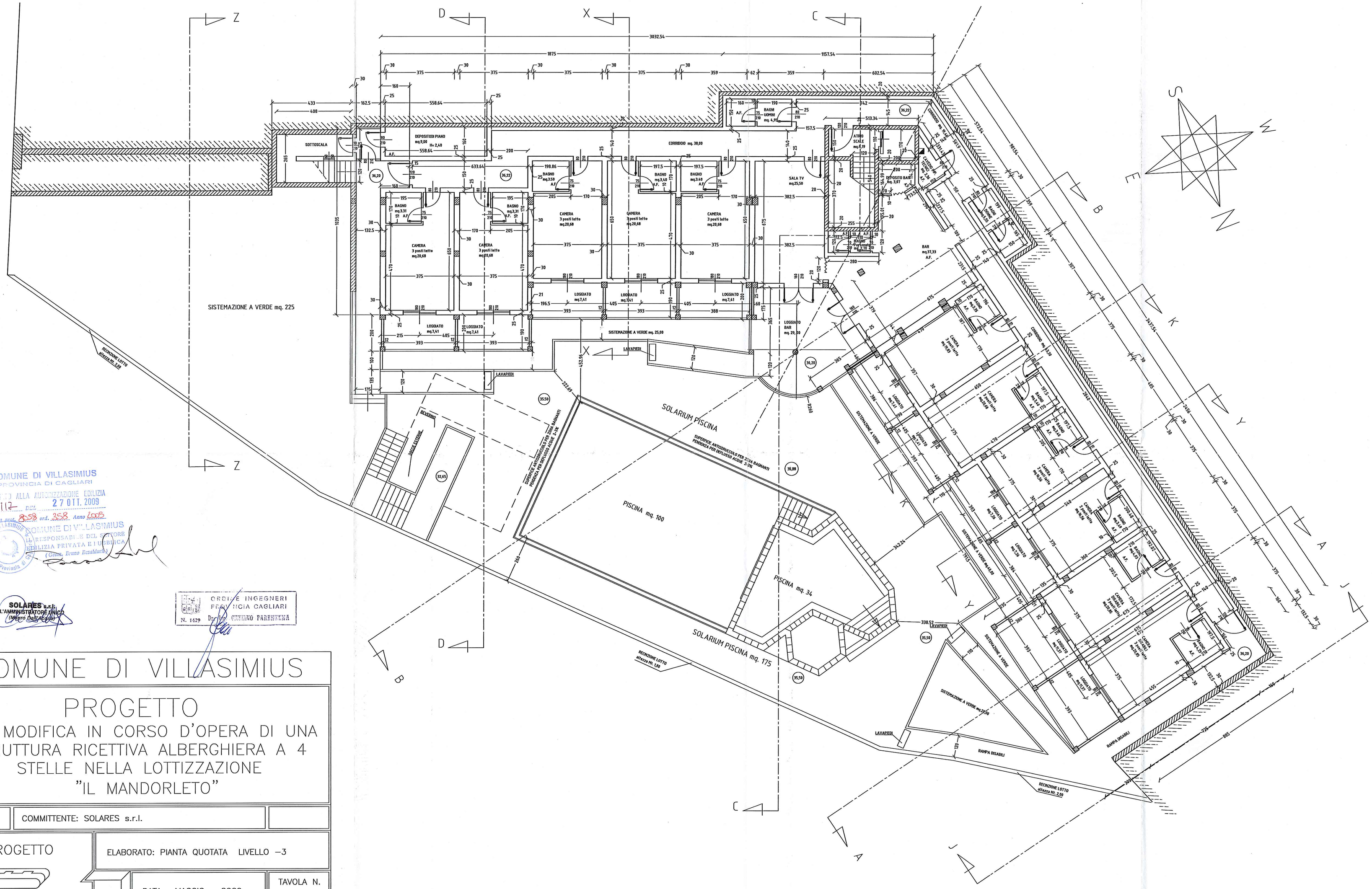

COMUNE DI VILLASIMIUS
PROVINCIA DI CAGLIARI
ALLEGATO ALLA AUTORIZZAZIONE EDILIZIA
N. 117 DEL 27 OTT. 2009
Pratica edil. 858 ord. 358 Anno 2005
COMUNE DI VILLASIMIUS
IL RESPONSABILE DEL SETTORE EDILIZIA PRIVATA E URBANISTICA
(Geom. Bruno Desaldeda)

SOLARES s.r.l.
L'AMMINISTRATORE UNICO
(Mauro Dall'Aglio)

ORDINE INGEGNERI PROVINCIA CAGLIARI
N. 1429 Dott. Ing. GIULIANO FARENZENA

COMUNE DI VILLASIMIUS

PROGETTO

PER MODIFICA IN CORSO D'OPERA DI UNA STRUTTURA RICETTIVA ALBERGHIERA A 4 STELLE NELLA LOTTIZZAZIONE "IL MANDORLETO"

COMMITTENTE: SOLARES s.r.l.

PROGETTO

STUDIO

a Gallura n.3 – Iglesias – Tel.40772

ELABORATO: PIANTA QUOTATA LIVELLO –3

DATA: MAGGIO 2009

SCALA: 1:100

TAVOLA N. 5

IL PROGETTISTA:
Ing. Giuliano Farenzena