

Data presentazione: 15/11/2001 - Data: 28/12/2018 - n. RM0579156 - Richiedente CTU SERGIO CRUCIANI - Ultima Planimetria in atti - Immobile Soppresso  
Tot. schede: 7 - Formato di acq.: A3(296x420) - Fatt. di scala: 1:1



# Uffici Pubblici

## Planimetria 1 di 7

Planimetria di un'u in Comune di ROMA via COMO

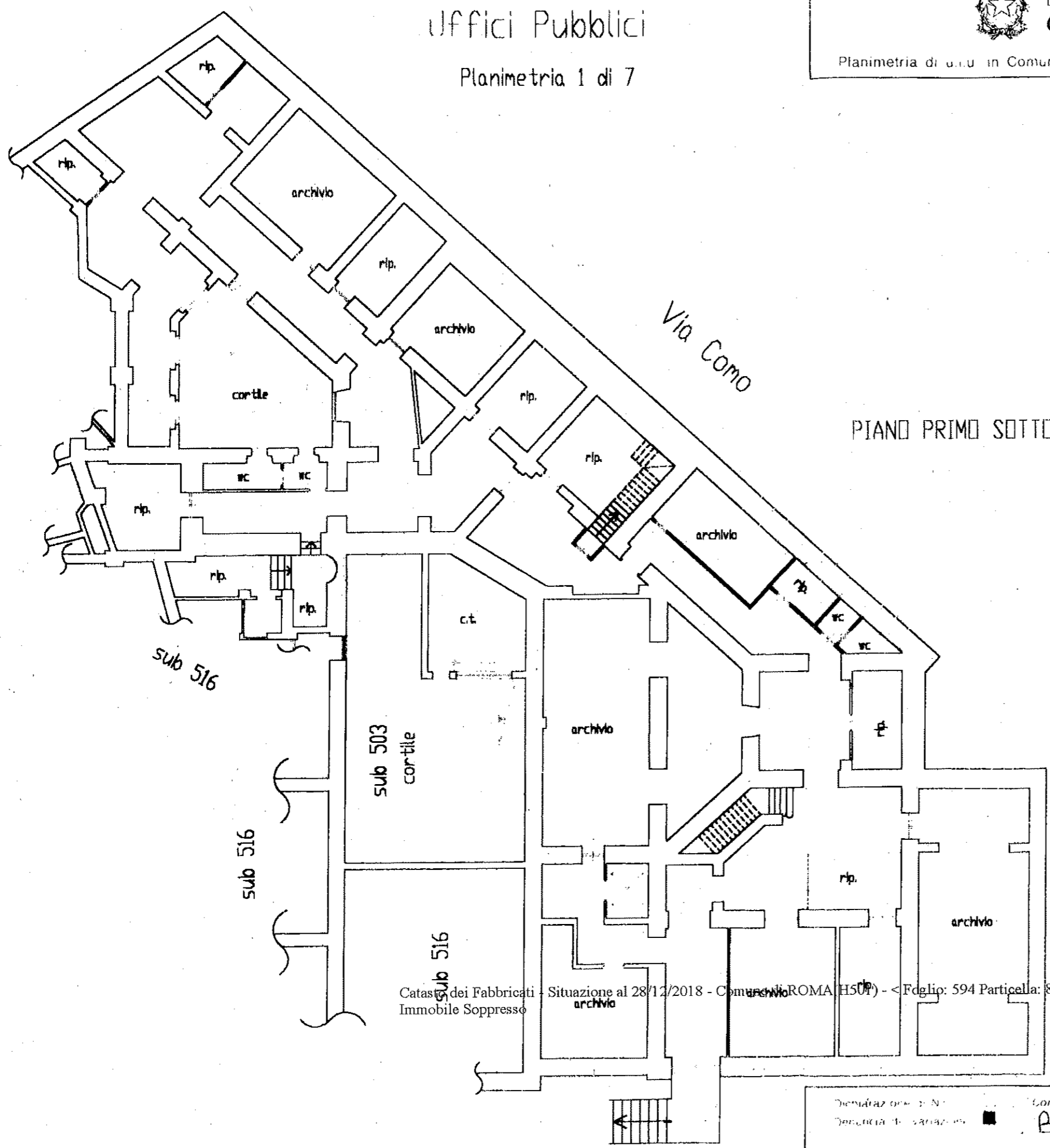

PIANO PRIMO SOTTOSTRADA H=Mt. 2.50

Cat. dei Fabbricati - Situazione al 28/12/2018 - Comune di ROMA (H507) - < Foglio: 594 Particella: 82 - Subalterno 511 >  
Immobile Soppresso



Denuncia del ...  
Completata da **GEOMETRI**  
**BONAROTA UBALDO**  
iscritto all'albo dei **GEOMETRI**  
**ROMA 6361**  
594  
82 - 511

Via Rari

Data presentazione: 15/11/2001 - Data: 28/12/2018 - n. RM0579156 - Richiedente CTU SERGIO CRUCIANI - Ultima Planimetria in atti - Immobile Soppresso  
Torschede: 7 - Formato di acc.: A3(296x420) - Patt. di scala: 1:1



MINISTERO DELLE FINANZE  
DIPARTIMENTO DEI TERRITORI  
**CATASTO EDILIZIO URBANO** (RDL 13.4.1939 n. 652)

Planimetria di U.T.U. in Comune di ROMA via COMO

AN  
300  
1-

vuoto su cortile  
511

Uffici Pubblici  
Planimetria 2 di 7

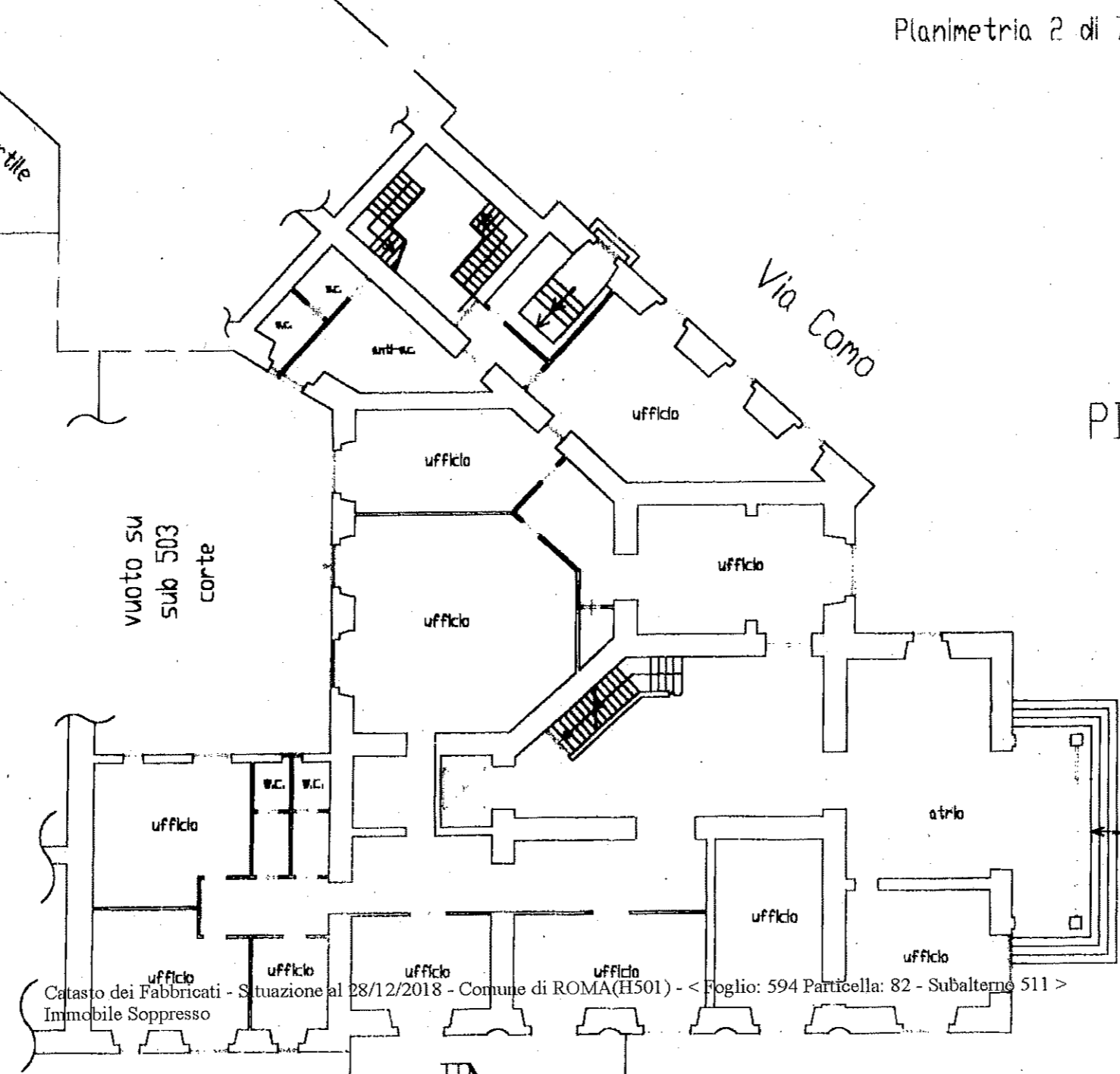

PIANO TERRA H= Mt. 3.50

Catasto dei Fabbricati - Situazione al 28/12/2018 - Comune di ROMA(H501) - < Foglio: 594 Particella: 82 - Subalterno 511 >  
Immobile Soppresso

ORIENTAMENTO



SCALA DI 1/200

Declarazione di V  
Dichiarazione di variazione  
Identificativo catasto:  
594  
82 - 511

Completata dal Geom. BONAROTA UBALDO  
scelta all'atto del 10/05/2018  
ROMA, 6301

RISERVA DI DIRITTO

Via Bari

Roma - Ufficio Provinciale del Catasto - Roma

Data presentazione: 15/11/2001 - Data: 28/12/2018 - n. RM0579156 - Richiedente CTU SERGIO CRUCIANI - Ultima Planimetria in atti - Immobile Soppresso

Data presentazione: 15/11/2001 - Data: 28/12/2018 - n. RM0579156 - Richiedente: CTU SERGIO CRUCIANI - Ultima Planimetria in atti - Immobile Soppresso  
Tot. schede: 7 - Formato di acq.: A3(296x420) - Part. di scala: 1:1

Data presentazione: 15/11/2001 - Data: 28/12/2018 - n. RM0579156 - Richiedente: CTU SERGIO CRUCIANI - Ultima Planimetria in atti - Immobile Soppresso  
MCC: A  
300  
CIV: 1

Uffici Pubblici  
Planimetria 3 di 7

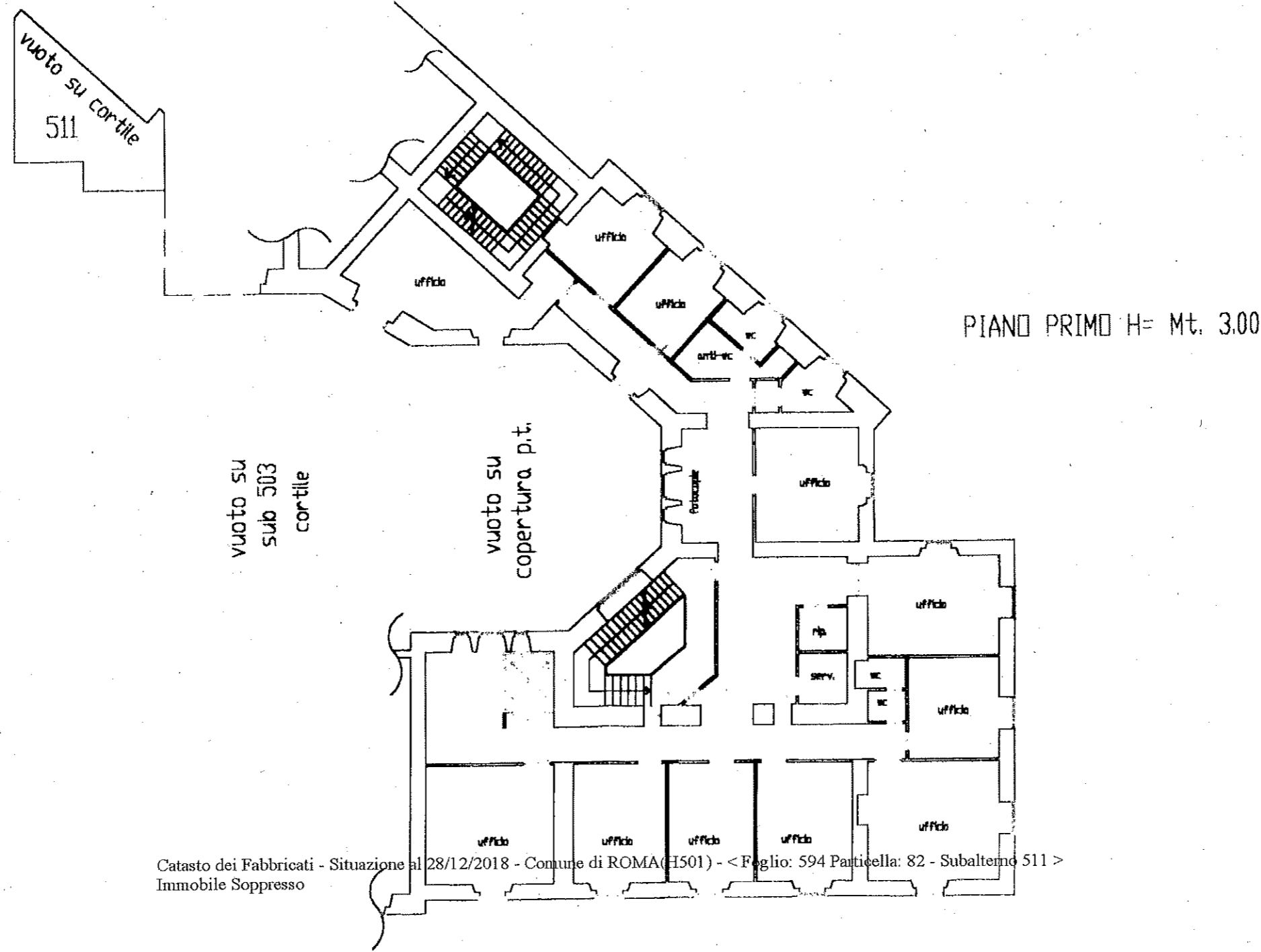

PIANO PRIMO H= Mt. 3.00

Catasto dei Fabbricati - Situazione al 28/12/2018 - Comune di ROMA (H501) - < Foglio: 594 Particella: 82 - Subalterno 511 >  
Immobile Soppresso



Comprato da GEOM. BONARDA UBALDO  
iscritto al libro de: 66015-1  
Roma 6361  
identific. catastrale: 594 82 511

Data presentazione: 15/11/2001 - Data: 28/12/2018 - n. RM0579156 - Richiedente CTU SERGIO CRUCIANI - Ultima Planimetria in atti - Immobile Soppresso  
Fortschede: 7 - Formato di acc.: A3(296x420) - Fatt. di scala: 1:1



MINISTERO DELLE FINANZE  
DIPARTIMENTO DEL TERRITORIO  
**CATASTO EDILIZIO URBANO** (R.D. 13.4.1939 n. 652)

MOT. AN. 1  
300  
CIV. 1-3

Planimetria di u.: u. in Comune di ROMA via DOM

# Ufficio Pubblico

Planimetria 4 di 7

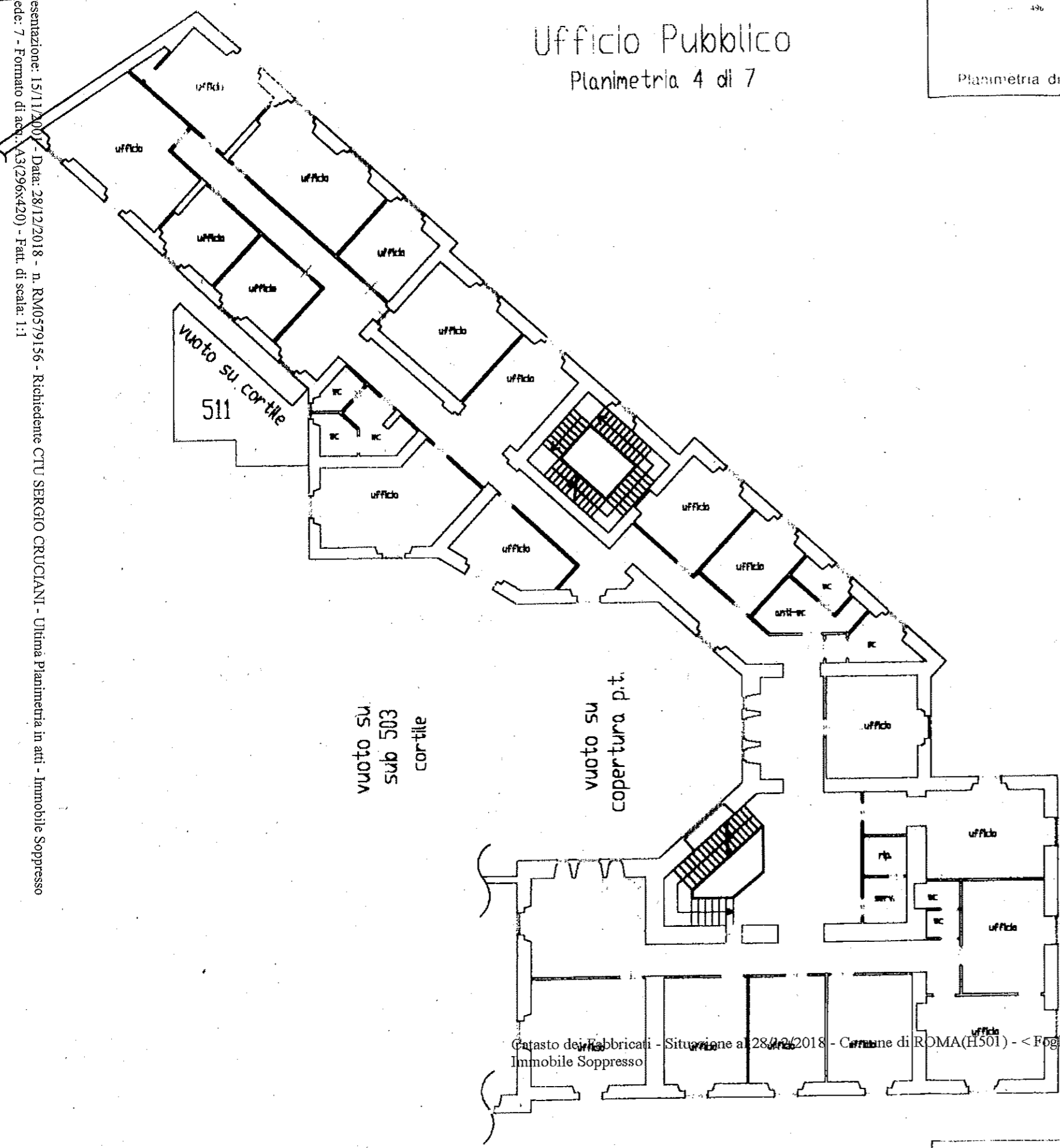

PIANO SECONDO H= Mt. 3.00

Catasto dei Fabbricati - Situazione al 28/12/2018 - Comune di ROMA(H501) - < Foglio: 594 Particella: 82 - Subalterno 511 >  
Immobile Soppresso

ORIENTAMENTO



SCALA DI L. 200

Completata in 650 M.  
**BONORATI UBALDO**  
iscritto all'albo dei Geometri  
Roma n. 6361

594  
82 511

Data presentazione: 15/11/2001 - Data: 28/12/2018 - n. RM0579156 - Richiedente CTU SERGIO CRUCIANI - Ultima Planimetria in atti - Immobile Soppresso



Planimetria di ufficio in Comune di ROMA via ...

# Ufficio Pubblico

Planimetria 5 di 7

PIANO TERZO H= Mt. 3.00

Data presentazione: 15/11/2001 - Data: 28/12/2018 - n. RM0579156 - Richiedente CTU SERGIO CRUCIANI - Ultima Planimetria in atti - Immobile Soppresso  
Tot schede: 7 - Formato di acc.: A3(296x420) - Formato di scala: 1:1

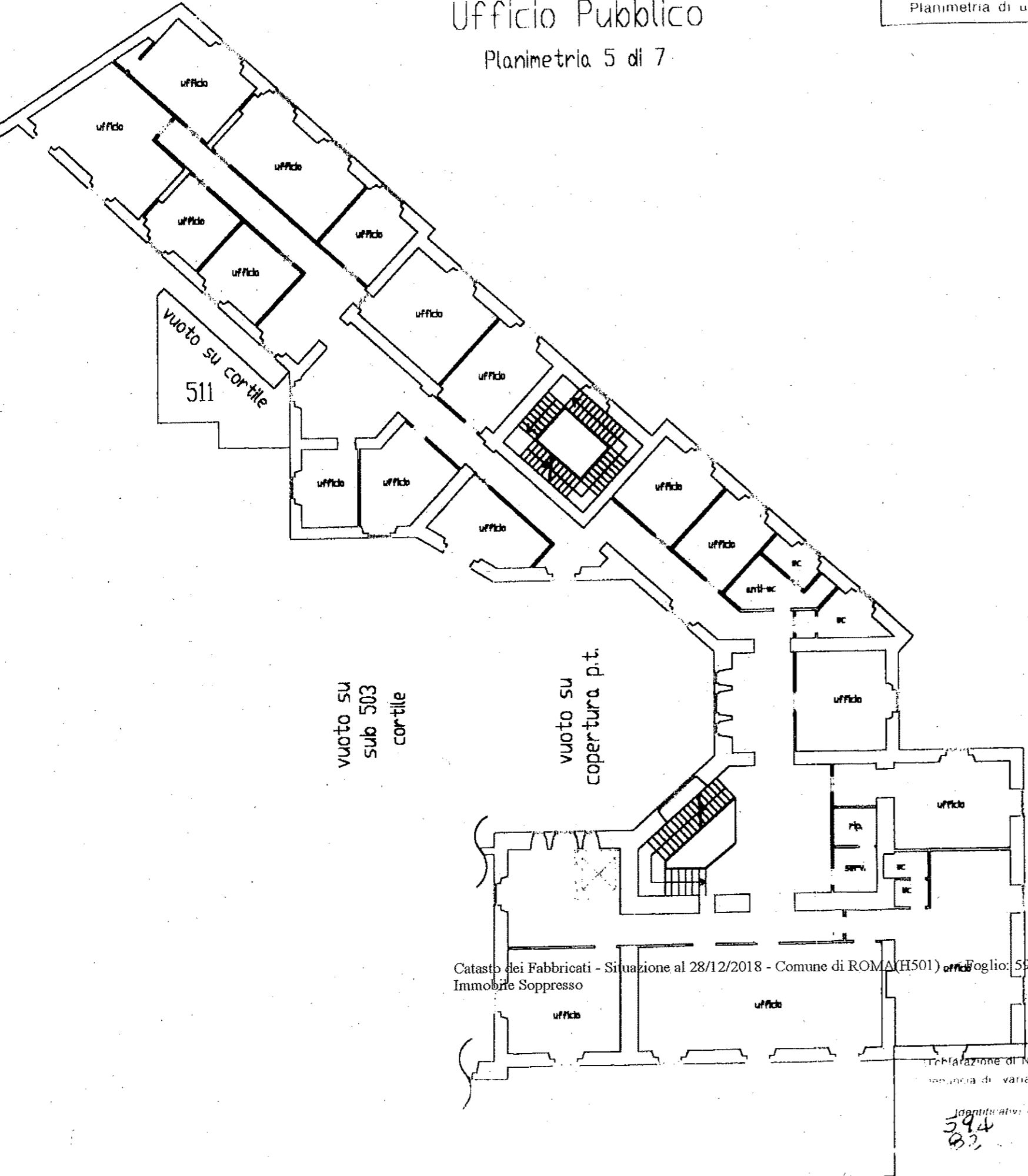

Catasto dei Fabbricati - Situazione al 28/12/2018 - Comune di ROMA (H501) Foglio: 594 Particella: 82 - Subalterno 511 >  
Immobile Soppresso

ORIENTAMENTO



SCALA DI 1:20

denominazione di ufficio  
variazione  
catalast  
594  
82  
511

approvata da: 630M.  
BONARROTI URBANO  
scritto in atto di: 600M/1  
nella provincia di: Roma (RM)

PROVA DI OFFICIO

...



# Uffici Pubblici

Planimetria 6 di 7

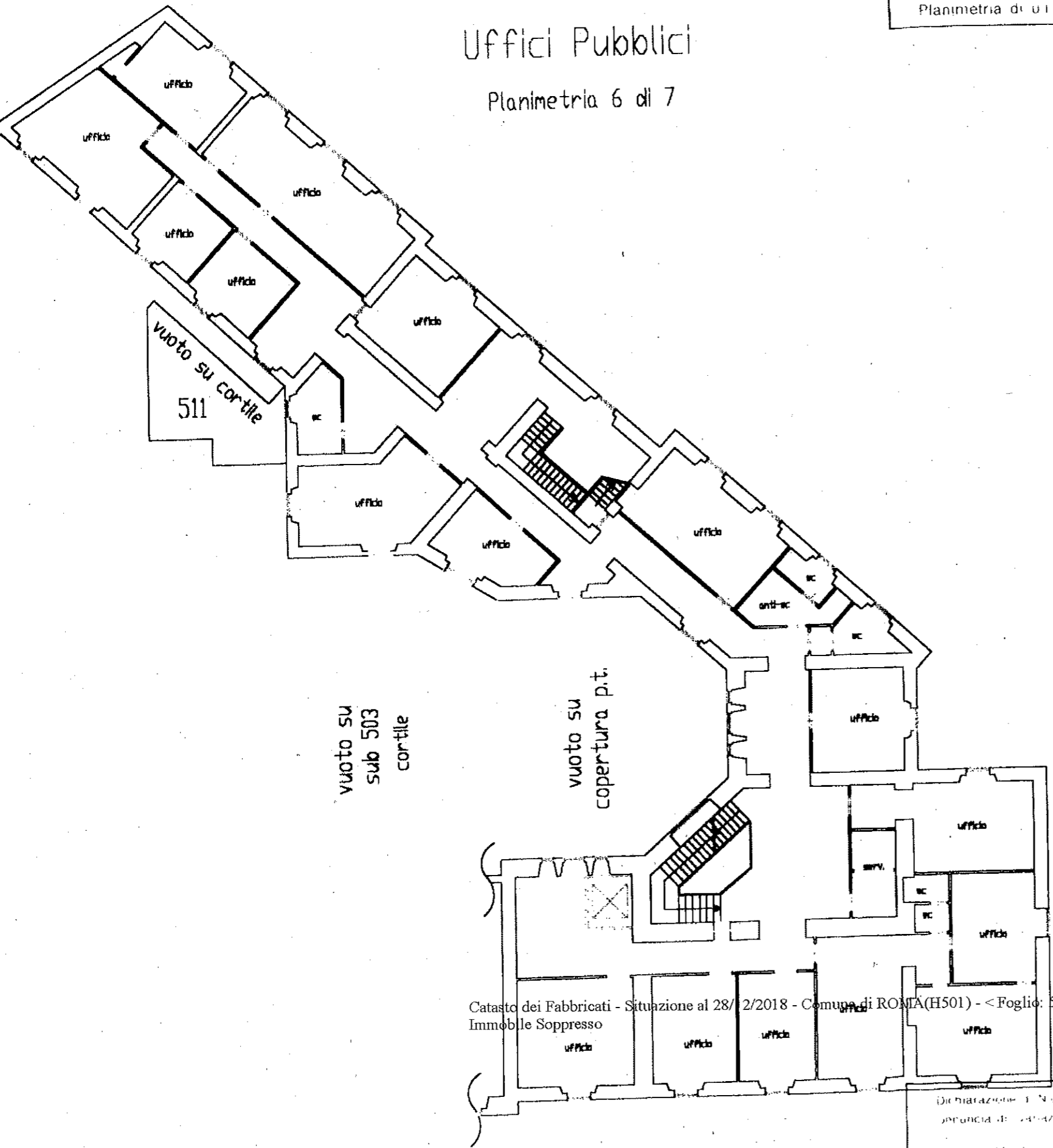

PIANO QUARTO H= Mt. 3,00

Catasto dei Fabbricati - Situazione al 28/12/2018 - Comune di ROMA(H501) - < Foglio: 594 Particella: 82 - Subalterno 511 >  
Immobile Soppresso

ORIENTAMENTO



SCALA DI 1/200

Dichiarazione di N.º  
provincia di Roma

Identificati al catastal  
394  
82 - 511

Comparto di GEOM.  
BONAROTA JASERO  
iscritto all'albo dei Geometri  
nella provincia di Roma 16361

Data presentazione: 15/11/2001 - Data: 28/12/2018 - n. RM0579156 - Richiedente CTU SERGIO CRUCIANI - Ultima Planimetria in atti - Immobile Soppresso  
Fotoshede: 7 - Formato di acq.: A3(295x420) - Patt. di scala: 1:1

Data presentazione: 15/11/2001 - Data: 28/12/2018 - n. RM0579156 - Richiedente CTU SERGIO CRUCIANI - Ultima Planimetria in atti - Immobile Soppresso

Data presentazione: 15/11/2001 - Data: 28/12/2018 - n. RM0579156 - Richiedente CTU SERGIO CRUCIANI - Ultima Planimetria in atti - Immobile Soppresso  
Folioschede: 7 - Formato di acq.: A3(296x420) - Formato di scala: 1:1



# Uffici Pubblici

Planimetria 7 di 7

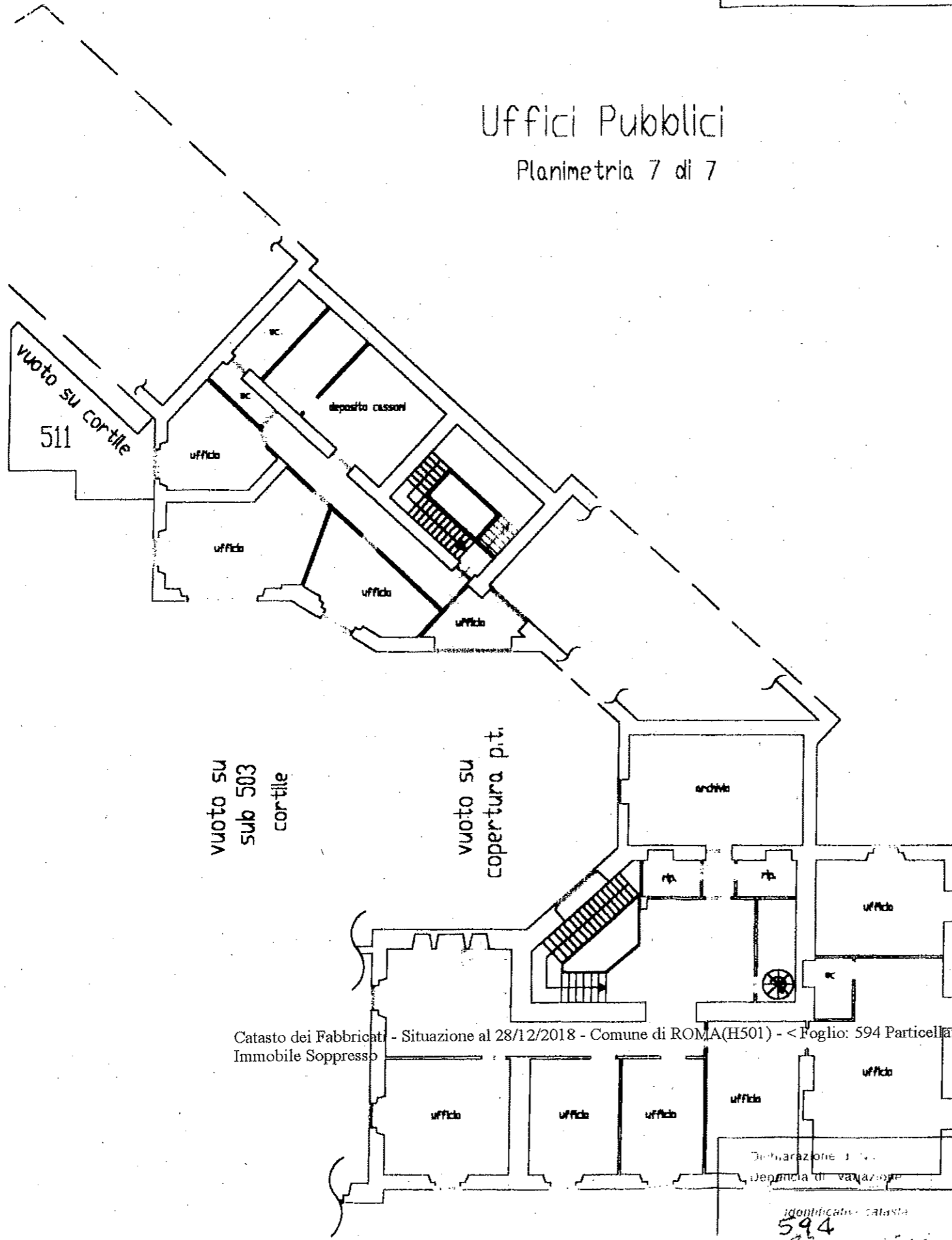

PIANO QUINTO H= Mt. 3.00

Catasto dei Fabbricati - Situazione al 28/12/2018 - Comune di ROMA(H501) - < Foglio: 594 Particella: 82 - Subalterno 511 >  
Immobile Soppresso

ORIENTAMENTO

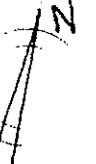

SCALA DI 20

identificativo catasto  
594  
82 - 511

Completata dal GEOM. BONDAROW VASSILO  
iscritto all'albo dei GEOMETRI  
Roma n. 6364