



FRONTE INTERNO 1



FRONTE ESTERNO 3



FRONTE INTERNO 2



FRONTE ESTERNO 2

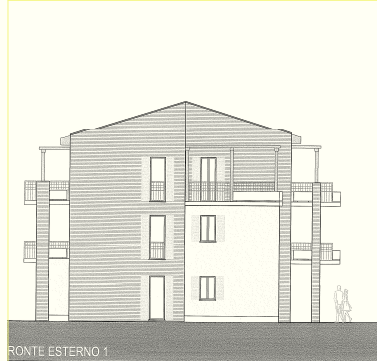

FRONTE ESTERNO 1

SCHEMA PLANIMETRICO DI RIFERIMENTO

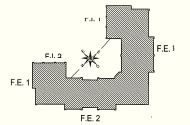

REGIONE ABRUZZO
 D.P.R. n. 310 del 10/02/2001
 18 FEB. 2011
 REGIONE ABRUZZO
 Provincia di Pescara
 COMUNE DI ROSCIANO
 LOTTIZZAZIONE CONVENZIONATA "BORGO SAN BENEDETTO"
 Località Vico Olivetti
 18
 Valserena srl
 PROSPETTI
 Progettato da: Ing. MICHELE LAORTE
 Ing. ALBERTO CLERICI
 OPERA
 PERMESSO DI COSTUIRE
 12.1
 0738-342660
 14
 ES
 EI

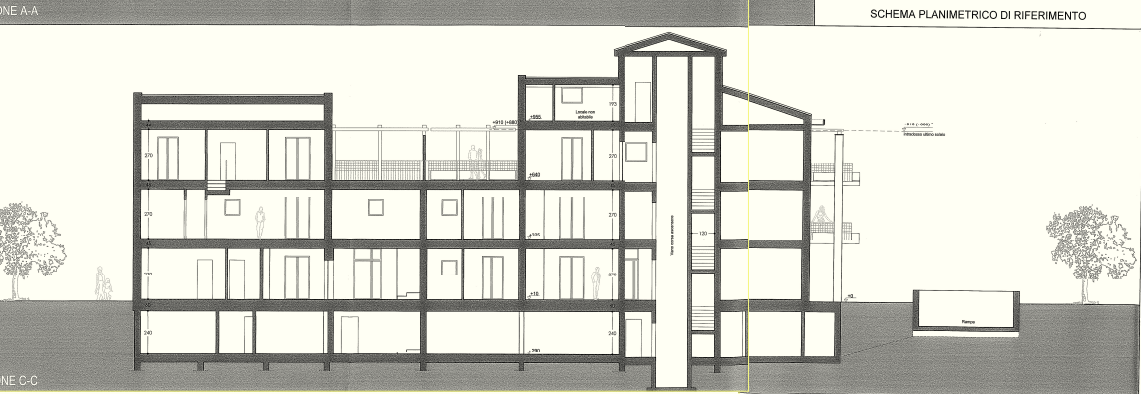
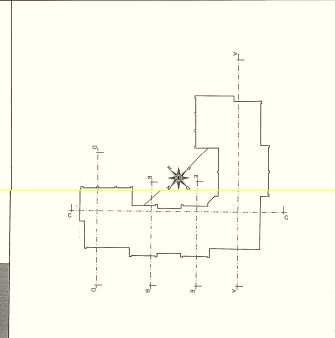
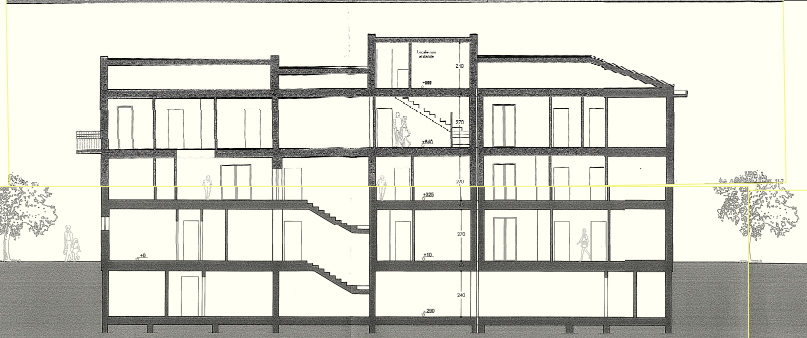
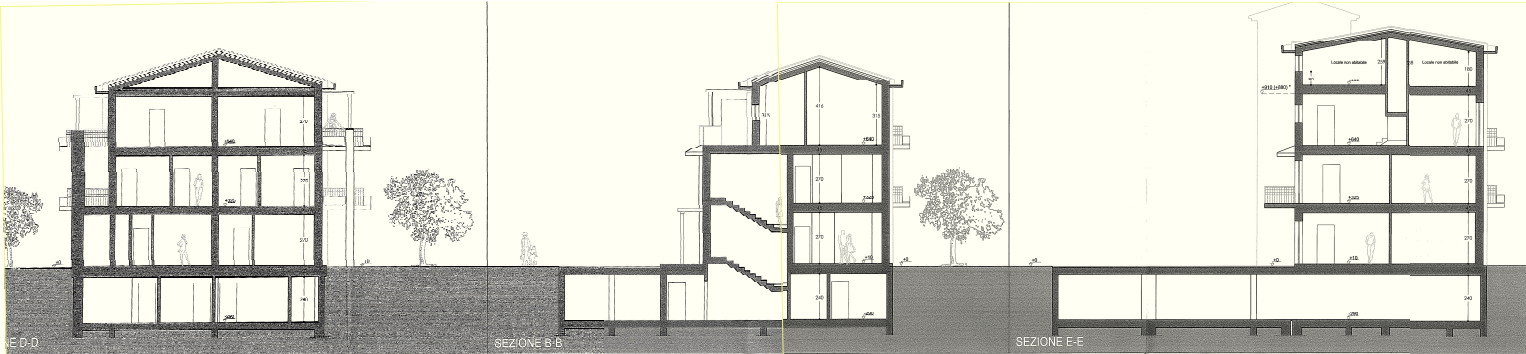

I valori tra parentesi si riferiscono alla detrazione degli extra spessori così come indicato dall'art. 11 D.Lgs. 115.2008 e quindi sono quelli a cui riferirsi per il rispetto dei valori massimi previsti nel Piano.

REGIONE ABRUZZO

PROVINCIA DI PESCARA

COMUNE DI ROSCIANO

LOTTIZZAZIONE CONVENZIONATA "BORGO SAN BENEDETTO"

Località Villa Olivetti

PROGETTO: VALSERENIA srl

PERMESSO DI COSTUIRE

1-1-1

18

SEZIONI

OPERA

ing. MICHELE LAORTE

ing. ALBERTO CLERICI

Completato

SEZIONI	VAL	REQ
SEZIONI ABUSIVE/REGOLATE	A	14
SEZIONI ESECUTIVE ARCHITETTONICHE	EA	-
SEZIONI ESECUTIVE STRUTTURALI	ES	-
SEZIONI ESECUTIVE IDRAULICHE	EI	-